

INFORMAȚII SUPLIMENTARE ȘI SFATURI PENTRU CUSUT

FOAIE DE TIPAR

Foile de tipar A – D sunt capsate în revistă.

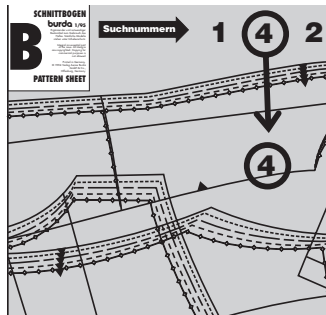

Contururile pentru mărime, culoarea (roșu, albastru, verde sau negru), numerele părților tiparului și foaia de tipar (A–D) sunt imprimate cu **prezentarea generală a tiparului** în instrucțiunile de cusut pentru fiecare model.

Numerele părților tiparului se află a marginea foil de tipar, în culoarea aferentă tiparului.

TRASAREA PĂRȚILOR DE TIPAR

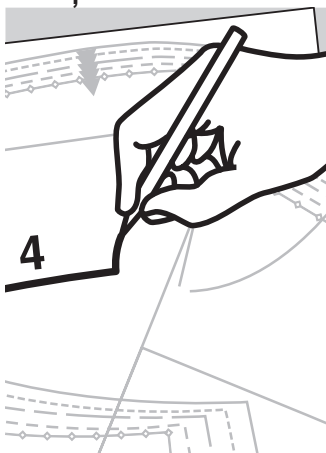

Trasați părțile tiparului pe hârtie satinată sau așezați hârtie de transfer galbenă și o coală mare de hârtie sub foaia de tipar și apoi trasați peste contururile părților tiparului cu un ac de tricotat cu vârf bont.

De asemenea, transferați toate marcasele și numerele de cusătură pe părțile tiparului de pe coală. Comparați părțile trasate ale tiparului.



TIPAR PE COALĂ

Legenda simbolurilor

Linia de îmbinare

Părțile mari ale tiparului care nu pot fi extinse în linie dreaptă, sunt desenate pe foaia de tipar în două bucăți. Aceste bucăți trebuie lipite împreună după ce au fost trasate. O linie dublă indică linia de îmbinare. Există și simboluri (triunghiuri mici) care trebuie potrivite.

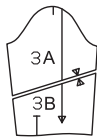

Numerele de cusătură

arată unde trebuie cusute părțile împreună. Potriviti aceleași numere de cusătură.

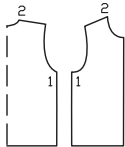

Marcasele pentru subraț

sunt mici creștături pe mânecă și pe marginea din față a subrațului. Acestea trebuie să se întâlnească atunci când mâneca este atașată.

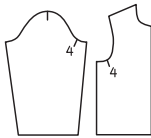

Marcasele de cusătură

se găsesc pe cusăturile lungi. Potriviti simbolurile mici între ele.

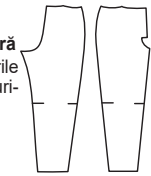

Marcajul șlițului

Acest marcaj indică începutul/sfârșitul unui șliț, de exemplu, la șlițuri laterale, deschideri pentru buzunare sau la șlițuri pentru fermoar.

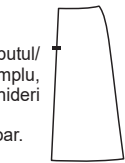

Simbolul pliseului

Îndoiiți pliseul în direcția săgeții.

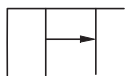

Următoarele simboluri vor fi găsite numai în prezentarea generală a tiparului. Cuvintele sunt scrise pe foaia de tipar.

Încrețiti

Slăbiți

Întindeți



Picioruș presor

este simbolul pentru cusături și linii de tighel.



Foaie fecile

indică margini sau linii de tăiat sau creștat



Poziția bridei

pentru butoniere, nasturi, gâci



DECUPAREA

Material necesar

Materialul necesar are la bază materialul pe care l-am utilizat pentru modelele noastre originale. Aceste cantități se vor schimba dacă utilizați un material de o lățime diferită.

Modelul materialului determină dacă toate părțile trebuie tăiate în aceeași direcție sau dacă unele pot fi inversate.

Disponerea tiparului

Disponerea tiparului arată cum să amplasați în mod optim părțile tiparului pe materialul nostru original. Pliati materialul dublu, cu fața îndreptată către interior. Când tăiați dintr-un singur strat de material, fața trebuie să fie orientată în sus.

Părțile de tipar care sunt prezentate pe dispunere cu contururi întrerupte trebuie atașate pe material cu fața în jos (anume, fața imprimată în jos). Zonele umbrite cu gri arată ce părți urmează să fie interfațate.

PLIUL MATERIALULUI

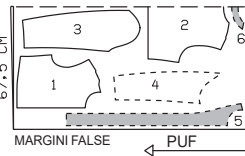

Rezerve pentru cusătură și tiv:

nu sunt incluse în modelele de cusut Burda Style. Adăugați 1–2 cm ($\frac{3}{8}$ – $\frac{1}{2}$ in) pentru cusături și 2–5 cm ($\frac{3}{4}$ – 2 in) pentru tiv.

Linii de marcare

Transferați liniile părților tiparului pe dosul materialului folosind hârtia de transfer pentru croitorie Burda Style. Însălați manual de-a lungul liniilor (de exemplu, pentru buzunare sau partea din centru-față) pentru a le face vizibile pe fața materialului.

Direcția pufului

Unele materiale au puf, de exemplu, catifea, catifea cord sau velur. Fibrele plușate ale materialului sunt îndreptate într-o anumită direcție. Determinați direcția pufului trecând mâna peste material: în direcția pufului fibrele se vor culca, iar în direcție opusă, fibrele se vor ridica. Părțile de tipar tăiate din material cu puf trebuie să se afle toate în aceeași direcție. Direcția pufului este indicată pe dispunerea tiparului.

Imprimeuri direcționale

Dacă materialul are un imprimeu direcțional, părțile tiparului trebuie să fie toate prinse cu ace pe material, astfel încât marginile inferioare să se afle în aceeași direcție. Când lucrați cu carouri, dungi dispuse pe lățime sau un imprimeu pe lățime, asigurați-vă că liniile tiparului se potrivesc la cusăturile verticale.

Interfațarea (Vilene/Pellon)

Interfațarea se poate realiza cu fibre sintetice sau naturale. Există mai multe tipuri de interfațare disponibile, pentru a se potrivi cu o varietate de materiale. Interfațarea conferă volum părților care trebuie să-și păstreze forma. Instrucțiunile de cusut specifică interfațarea necesară.

TERMENI DE CUSUT

Linia urzelii

Linia urzelii este direcția longitudinală a țesăturii. Cuvintele „linia urzelii” sunt imprimate de-a lungul unei linii drepte sau a unei margini, ori sunt marcate cu o săgeată pe partea tiparului pe coală. Când așezați părțile tiparului pe material, linia urzelii sau săgeata trebuie să fie paralelă cu marginea materialului.

Pliul materialului

Marginea pliată a unui strat dublu de material se numește pliul materialului. Marginea dreaptă a unei părți de tipar care ar trebui să se afle pe această margine pliată este marcată (a se vedea linia întreruptă de pe dispunerea pentru decupare). La decuparea buciților de material, această margine nu necesită o rezervă de cusătură, deoarece nu există nicio cusătură aici.

Aranjarea unei margini

Cusătură în zig-zag de-a lungul marginii rezervei de cusătură pentru a preveni franjurarea marginii. Testați mai întâi cusătura pe un rest pentru a verifica lungimea și lățimea cusăturii. În mod alternativ, marginea materialului poate fi finisată prin surfilare (cu o mașină de cusut overlock).

Tăiere

Marginile rezervelor de cusătură care sunt așezate împreună sunt tăiate aproape de cusătură. Acest lucru reduce volumul rezervelor de pe o margine vizibilă pe față (de exemplu, la buzunare sau guler) și evită ca rezervele să arate ca o umflătură pe fața materialului.

Dublură

este o bucată de material folosită pentru finisarea marginilor și deschiderilor. Este tăiată în aceeași formă ca și marginea de finisat. Acesta este motivul pentru care, de obicei, nu există o parte de tipar pentru dublură. În schimb, este desenată pe partea de tipar pentru față, de exemplu, și trebuie trasată de acolo.

Însălăre / cusătură / tighel

A însăila înseamnă a coase manual cu ochiuri lungi. A coase înseamnă a folosi o mașină de cusut. Tighel înseamnă cusătura la mașină pe fața materialului, de-a lungul unei cusături sau al unei margini. Tighelul pot fi doar decorativ sau poate servi la fixarea rezervelor de cusătură.

Slăbire / fronseu

A slăbi înseamnă a potrivi o linie de cusătură mai lungă cu o linie de cusătură mai scurtă atunci când le coaseți împreună (pentru modelare).

A încreți înseamnă a scurta o bucată de material de-a lungul unei linii de cusătură. Pentru aceasta, însăilați la mașină de-a lungul marginii mai lungi, apoi țineți firele bobinei și încrețiți materialul de-a lungul firelor, la lungimea dorită.

Fața și dosul materialului

Fața unui material este partea „mai bună”. Culoarea de pe față sunt mai strălucitoare. Această parte va fi pe exteriorul articolului vestimentar. Dosul este mai estompat și va fi în interior.

Fete împreună/fața în față

Așezarea unei bucăți de material pe alta, cu fața uneia orientată către fața ceileilalte. Dosul va fi pe exterior.

A întoarce pe față

Înseamnă a coase două bucăți de material împreună și apoi a le întoarce cu fața în exterior, astfel încât rezervele de cusătură să fie incluse. Cusătura se află de-a lungul marginii și poate fi cusută cu tighel.

TOATE MODELELE DINTR-O PRIVIRE

Ghidul nostru pentru evaluările Burda

●●●● Rapid și ușor, excelent pentru începători
●●●● Ușor de cusut, dar consumă mai mult timp

●●●● Dificultate intermediară, pentru avansați
●●●● Dificil, detaliat și consumator de timp – pentru profesioniști

Îmbrăcăminte

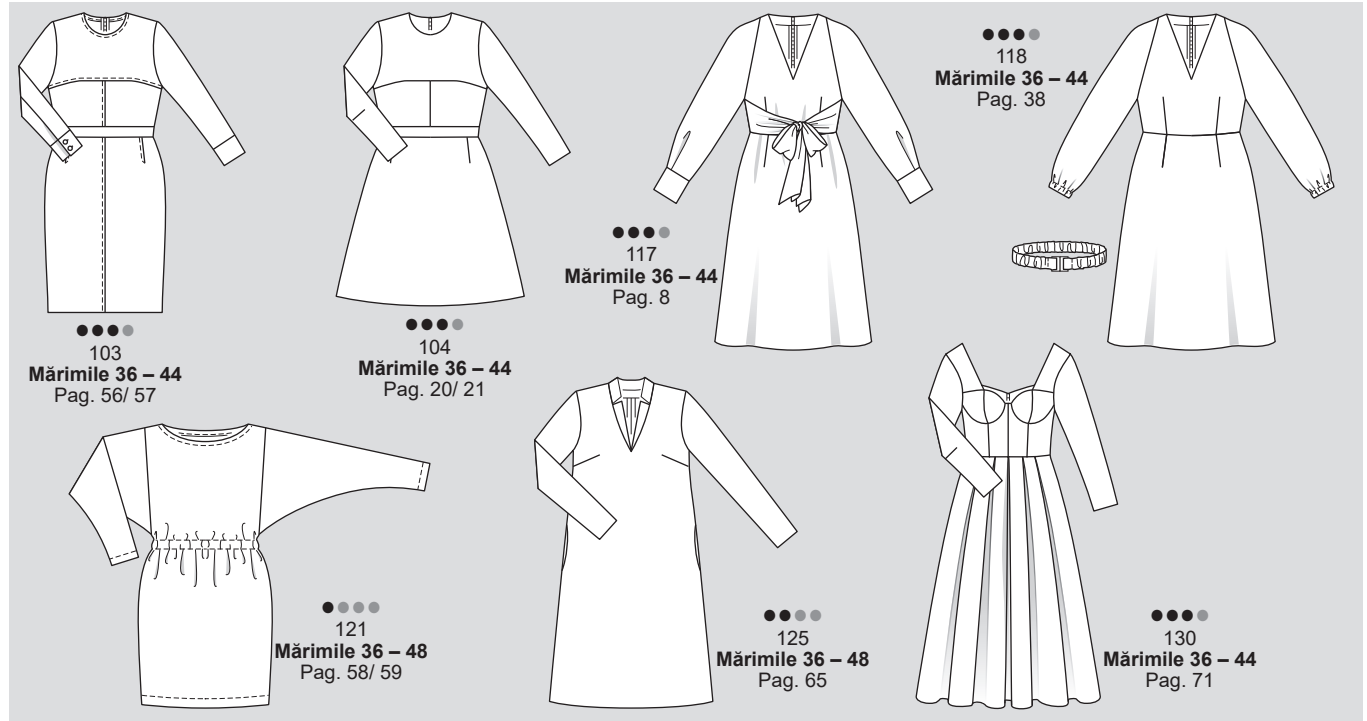

Bluze



Paltoane și jachete

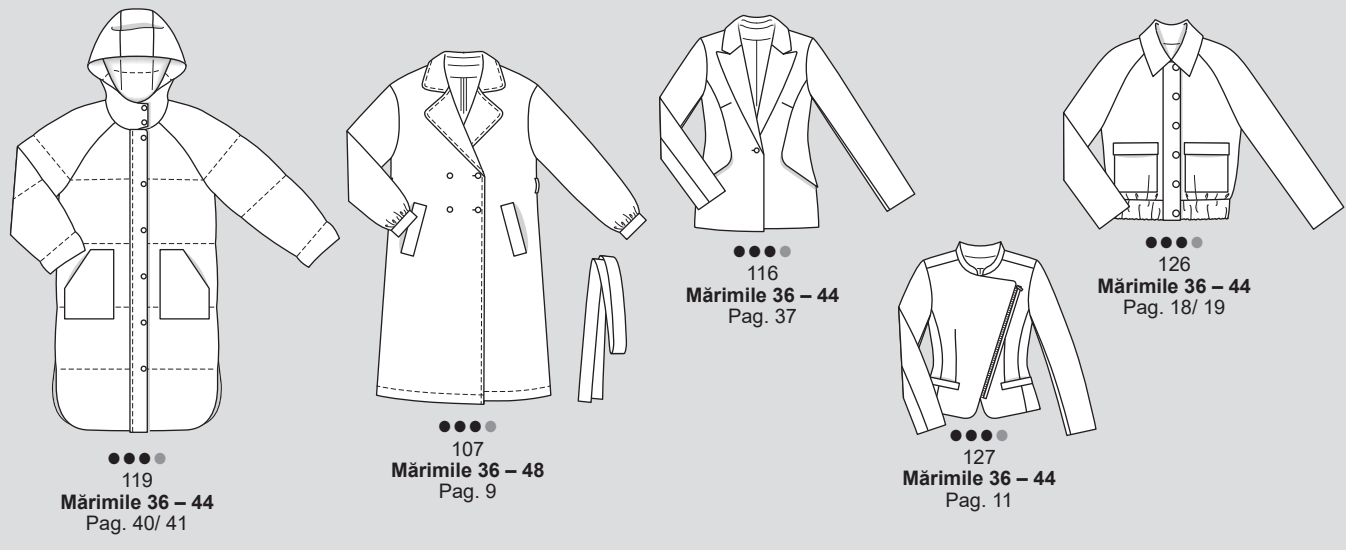

Pulovere și cămăși

Veste

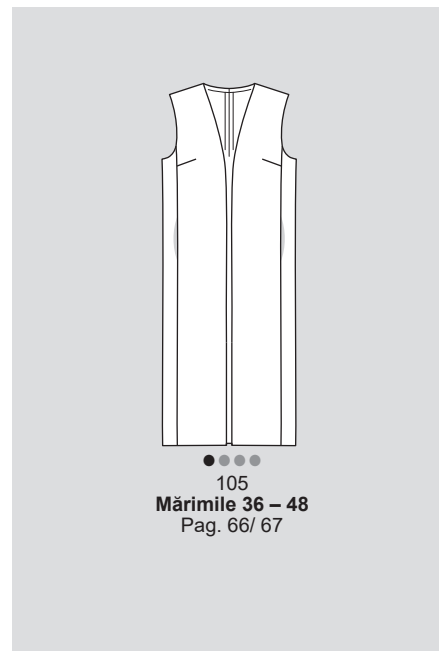
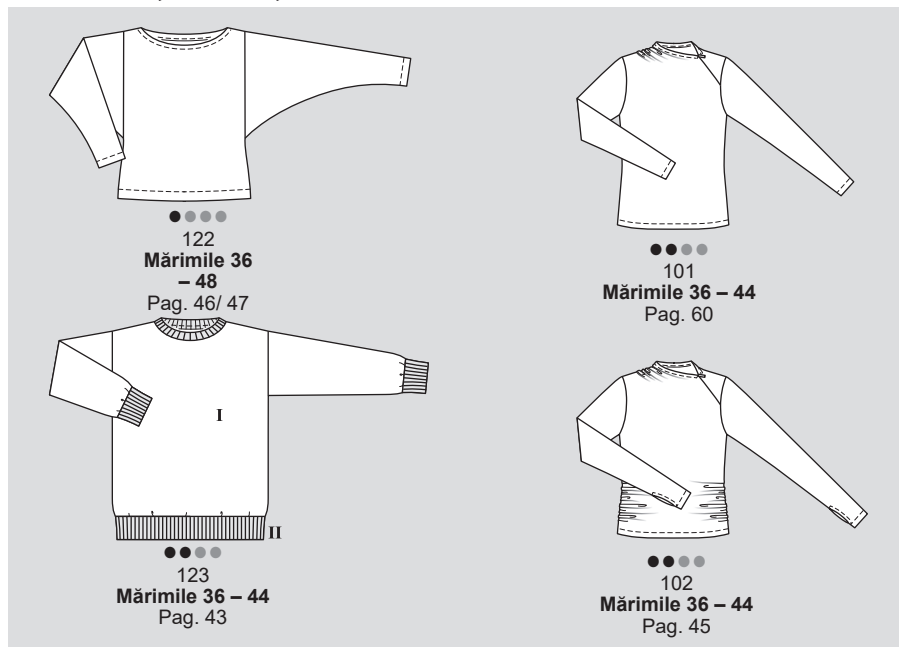

Fuste

Pantaloni

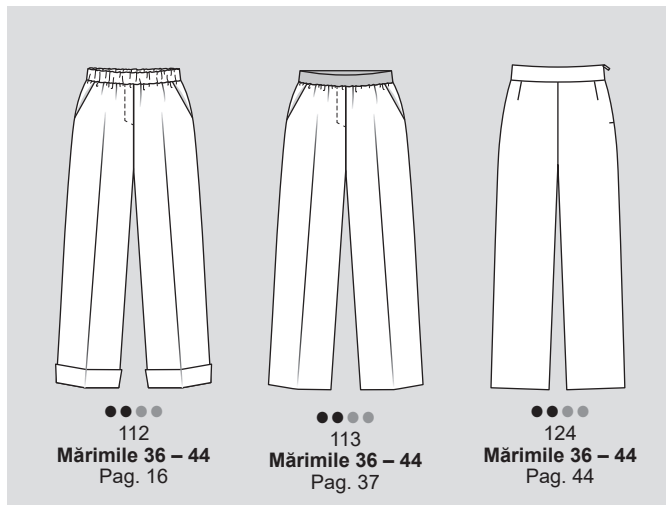
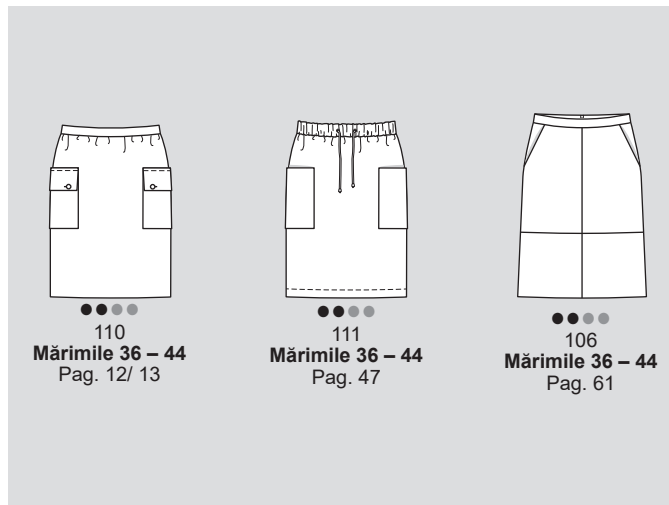

MĂSURAREA

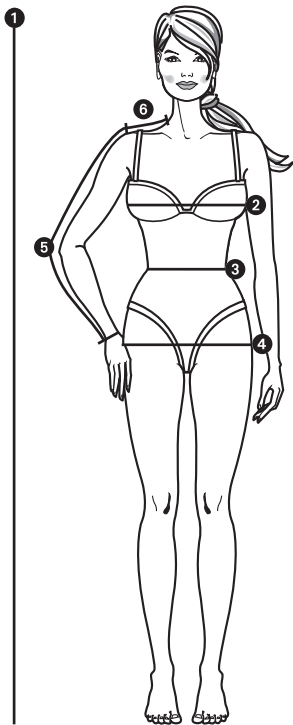

Măsurătorile exacte sunt necesare pentru o potrivire perfectă. Măsurati direct pe corp, purtând doar lenjerie intimă. Aplicați un metru de croitorie ferm în jurul taliei și fixați capetele împreună.

1 ÎNĂLȚIME

în poziție dreaptă, de la creștet până la tălpi

2 BUST

în partea cea mai plină a bustului

3 TALIE

peste metrul din talie

4 ȘOLDURI

în jurul celei mai pline părți

5 LUNGIMEA BRAȚULUI

cu brațul ușor îndoit, de la punctul umărului, peste cot, până la încheietura mâinii

6 UMĂR

de la baza gâtului până la punctul umărului

TABELELE DE MĂRIMI BURDA

Comparați măsurătorile dvs. cu cele din tabelul de mărimi Burda Style. Alegeți mărimea care se apropie cel mai mult de măsurătorile dvs.

Regulă generală:

Alegeți tipare pentru bluze, rochii, sacouri și paltoane în funcție de măsurătoarea bustului. Alegeți tipare pentru fuste și pantaloni în funcție de măsurătoarea șoldului.

Modificați tiparul, dacă este necesar, în funcție de numărul de cm cu care diferă dimensiunile dvs.

Măsurătorile sunt prezentate în tabele în centimetri și în inci.

MĂRIMI PENTRU FETE, în funcție de înălțime în cm

Mărimea Burda / Mărime SUA	cm	122 / 7	128 / 8	134 / 9	140 / 10	146 / 11	152 / 12	158 / 13	164 / 14	170 / 15	176 / 16
Piept	cm	62	64	66	68	72	76	80	84	88	92
	in	241	253	26	267	283	30	311	33	341	363
Talie	cm	57	58	59	61	63	65	67	69	71	73
	in	221	227	233	24	247	251	261	273	28	287
Șold	cm	67	69	72	74	78	82	86	90	94	98
	in	261	273	283	293	307	323	337	351	37	381
Lungimea brațului	cm	43	46	48	51	53	55	57	59	61	63
	in	17	185	19	20	207	217	221	233	24	247

MĂRIMI PENTRU BĂIEȚI, în funcție de înălțime în cm

Mărimea Burda / Mărime SUA	cm	122 / 7	128 / 8	134 / 9	140 / 10	146 / 11	152 / 12	158 / 13	164 / 14	170 / 15	176 / 16
Piept	cm	63	66	69	72	75	78	81	84	87	90
	in	247	26	273	283	291	307	32	33	343	351
Talie	cm	57	60	62	65	67	70	72	75	77	79
	in	221	231	241	251	261	271	283	291	303	315
Șold	cm	67	70	73	76	79	82	85	88	91	94
	in	261	271	287	30	315	323	331	341	357	37
Lungimea brațului	cm	43	46	48	51	53	55	57	59	61	63
	in	17	185	19	205	207	211	221	233	24	247

MĂRIMI FEMEI (înălțime 168 cm / 5 ft. 6 in) 6 in) Bandă 6

Mărimea Burda / Mărime Regatul Unit / Mărime SUA	34 / 2/4	36 / 4/6	38 / 6	40 / 8	42 / 10	44 / 12	46 / 14	48 / 16	50 / 18	52 / 20/22
Înălțime	cm	168	168	168	168	168	168	168	168	168
	in	5/6	5/6	5/6	5/6	5/6	5/6	5/6	5/6	5/6
Bust	cm	80	84	88	92	96	100	104	110	116
	in	311	33	341	363	377	393	41	433	457
Talie	cm	62	66	70	74	78	82	86	92	98
	in	241	26	271	293	307	323	337	363	381
Șold	cm	86	90	94	98	102	106	110	116	122
	in	337	351	37	381	403	417	433	457	48
Lungimea brațului	cm	59	59	60	60	61	61	61	61	62
	in	233	233	231	231	24	24	24	24	241
Lățime umăr	cm	12	12	12	13	13	13	13	14	14
	in	47	47	47	55	55	55	55	51	51

MĂRIMI PE JUMĂTATE/PENTRU FEMEI PETITE/SCUNDE (înălțime 160 cm / 5 ft. 3 in) 3 in) Bandă 3

Cu excepția înălțimii, aceste mărimi corespund mării standard pentru femei.

Mărimea Burda / Mărime Regatul Unit / Mărime SUA	17 / 4P	18 / 6/8P	19 / 8	20 / 8/10P	21 / 10	22 / 12P	23 / 14P	24 / 16P	25 / 18P	26 / 20P	261 / 24P
Înălțime	cm	160	160	160	160	160	160	160	160	160	160
	in	5/3	5/3	5/3	5/3	5/3	5/3	5/3	5/3	5/3	5/3
Bust	cm	80	84	88	92	96	100	104	110	116	122
	in	311	33	341	363	377	393	41	433	457	48
Talie	cm	62	66	70	74	78	82	86	92	98	104
	in	241	26	271	293	307	323	337	363	381	41
Șold	cm	86	90	94	98	102	106	110	116	122	128
	in	337	351	37	381	403	417	433	457	48	501
Lungimea brațului	cm	57	57	58	58	59	59	59	59	60	60
	in	221	221	227	227	227	233	233	233	231	231
Lățime umăr	cm	12	12	12	13	13	13	13	14	14	14
	in	47	47	47	55	55	55	55	51	51	51

MĂRIMI FEMEI ÎNALTE (înălțime 176 cm / 5 ft. 9 in) 9 in) Bandă 9

Cu excepția înălțimii, aceste mărimi corespund mării standard pentru femei.

Mărimea Burda / Mărime Regatul Unit / Mărime SUA	68 / 8	72 / 10	76 / 12	80 / 14	84 / 16	88 / 18	92 / 20	96 / 22	100 / 24	102 / 24
Înălțime	cm	176	176	176	176	176	176	176	176	176
	in	5/9	5/9	5/9	5/9	5/9	5/9	5/9	5/9	5/9
Bust	cm	80	84	88	92	96	100	104	110	116
	in	311	33	341	363	377	393	41	433	457
Talie	cm	62	66	70	74	78	82	86	92	98
	in	241	26	271	293	307	323	337	363	381
Șold	cm	86	90	94	98	102	106	110	116	122
	in	337	351	37	381	403	417	433	457	48
Lungimea brațului	cm	61	61	62	62	62	63	63	63	64
	in	24	24	241	241	241	247	247	247	253
Lățime umăr	cm	12	12	12	13	13	13	13	14	14
	in	47	47	47	55	55	55	55	51	51

MĂRIMI STANDARD PENTRU BĂRBAȚI

Mărimea Burda / Mărime SUA	44 / 34	46 / 36	48 / 38	50 / 40	52 / 42	54 / 44	56 / 46	58 / 48	60 / 50
Înălțime	cm	168	171	174	177	180	182	184	188
	in	663	673	681	697	707	711	721	733
Piept	cm	88	92	96	100	104	108	112	116
	in	341	363	377	393	41	421	44	458
Talie	cm	78	82	86	90	94	98	104	110
	in	307	323	337	351	37	381	41	433
Șezut	cm	90	94	98	102	106	110	115	120
	in	351	37	381	403	417	433	453	473
Lungimea brațului	cm	61	62	63	64	65	66	67	68
	in	24	241	247	253	251	26	261	267
Gât	cm	37	38	39	40	41	42	43	44
	in	141	15	151	157	163	161	17	17 1/2

MĂRIMI PENTRU BEBELUȘI ȘI COPIII MICI, în funcție de înălțime în cm

Mărimea Burda / Mărime SUA	cm	56 / nou născut	62 / 3 luni	68 / 6 luni	74 / 9 luni	80 / 12 luni	86 / 18 luni	92 / 2	98 / 3	104 / 4	110 / 5	116 / 6
Piept	cm	45	47	49	51	53	55	56	57	58	59	60
	in	177	181	193	205	207	211	22	221	227	233	231
Talie	cm	42	44	46	48	50	51	52	53	54	55	56
	in	161	173	185	19	197	20	201	207	213	217	22
Șold	cm	46	48	50	52	54	56	58	59	61	63	65
	in	185	19	197	201	213	22	227	233	24	247	251
Lungimea brațului	cm	16	19	21	23	26	28	31	33	36	38	41
	in	63	71	83	9	103	11	123	13	143	15	163

Traducerea termenilor din limba germană, care apar pe foile tiparelor

Abnäher	pensă	Bruch	pliu	Reißverschluss	fermoar	Stoffkante	marginea materialului
Besatz	dublură față în față	Fadenlauf	fir drept	rechte (linke) Seite	partea dreaptă (stânga)	Strich	puf
Ansatzlinie	linia cusăturii	Futter căptușeală		Rockbahn	panou de fustă	Umbruch	pliu
Anstoßlinie	linia de amplasare	hinten	spate	rückwärtige Mitte	centru spate	unten	jos
bei ... cm Stoffbreite	îmbinați aici pe o lungime de ... cm/inchi	Kante	margine	Schnittkante	margine de tăiere	Unterkragen	sub gulere
		Naht	cusătură	Stepplinie	linie de cusătură	vordere Mitte	centru față
hier Naht	material lat	oben	sus	Stoffbruch	pliuul materialului	vorn	față
Besatz	dublură					Webkante	margine falsă

INSTRUCȚIUNI PENTRU CUSUT

101 Cămașă ●●●

De la pagina 60
Mărimile 36, 38, 40, 42, 44
Coaseți Lungimea aprox. 64 cm

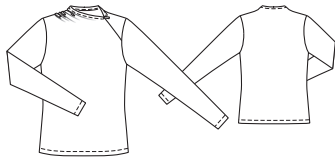

Prezentarea generală a tiparului

Tiparul verde, foala C
Părțile de tipar de la 1 până la 4
Mărimea 36
Mărimea 38
Mărimea 40
Mărimea 42
Mărimea 44

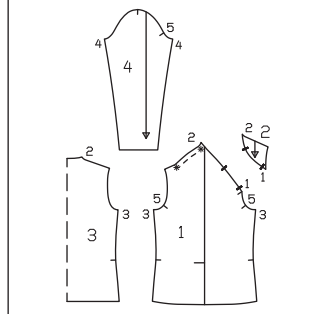

Material și accesorii

Material recomandat: Utilizați numai materiale de tip jersey.
Material original: Jersey cu elastan.

Material necesar

Mărime	36	38	40	42	44
Lățimea materialului cm în	Material necesar (Metri/yarzi)				
Material	140	1,45			
	55	1 ½			

Accesorii: Bandă Vlieseline flexibilă. 1 fermoar cusut cu o lungime de 22 cm și un picioruș special pentru dinți. Ac dublu.

Tiparul

Tiparul pe hârtie

Trasați părțile tiparului de pe hârtie. Prindeți cu ace părțile tiparului de material, așa cum se arată în dispunerea tiparului.

Rezerve pentru cusătură și tiv

Pentru cusături și margini lăsați 1,5 cm, pentru tiv și tivurile mânecilor lăsați 3 cm.

Decuparea părților

- 1 Partea frontală 1x
 - 2 Platăcă 1x
 - 3 Partea posterioară în pliul materialului 1x
 - 4 Mâneci 2x
- Călcați banda de cusătură în mod flexibil pe părțile 1 și 2 sub linia de cusătură a decolteului și partea 3 sub linia de cusătură a decolteului și peste liniile de

Ghid rapid pentru profesioniști

- 1 Cusătura fermoarului
- 2 Cusături umeri
- 3 Decolteu
- 4 Seitennähte
- 5 Cusăturile mânecilor
- 6 Coaseți mânecile
- 7 Tivul/tivurile mânecilor

cusătură a umărului (partea stângă a materialului).

Coaserea

Notă: Pentru țesăturile elastice, realizați cusăturile cu o cusătură specială elastică sau cu o cusătură îngustă în zig-zag. Coaseți tivul și tivurile mânecilor cu un ac dublu pentru a lăsa marginile extensibile.

1 Fermoar cu cusătură:

Scurtați fermoarul la 11 cm. Coaseți fermoarul cusăturii între semnele șlițului de pe partea din față și plătcă, consultați secțiunea „Cum se procedează” - **Fermoar cu cusătură ascunsă** - din glosar, dinți încep de la marcajul de sus al șlițului. Prindeți și coaseți cusătura rămasă a plăcii de la croiala mânecii până la fermoar (număr de cusături 1). Finisați adăugirile și călcați-le separat, acoperind continuu adăugirile la croiala decolteului.

2 Cusături umeri:

Aliniați marginea din față a cusăturii umărului între * pentru a face acest lucru, coaseți pe ambele părți ale liniei cusăturii cu o setare mare a cusăturii, lăsând să atârne firele lungi. Strângeți firele inferioare până când marginea din față a cusăturii umărului se potrivește cu marginea din spate, înodați firele. Poziționați partea din față pe partea din spate, partea dreaptă pe partea dreaptă. Prindeți și realizați cusătura umerilor (număr de cusături 2). Finisați rezervele și călcați-le separat.

3 Decolteul:

Călcați spre interior adăugirile la croiala decolteului. Coaseți din exterior, coaseți transversal la capătul șlițului

4 Cusături laterale:

Poziționați partea din față pe partea din spate, partea dreaptă pe partea dreaptă. Prindeți și realizați cusăturile laterale (număr de cusături 3). Finisați rezervele și călcați-le separat.

5 Cusăturile mânecilor:

Îndoii mânecile în jumătate pe lungime, cu partea dreaptă în interior. Prindeți și coaseți cusăturile mânecilor (cusătură numărul 4). Finisați rezervele și călcați-le separat.

6 Introduceți mânecile:

Fixați mânecile dreapta pe dreapta pe croiala mânecii, liniile transversale 5 și cusăturile mânecii și cusăturile laterale se întâlnesc, linia transversală de pe rotunjimea mânecii se întâlnește cu cusătura umărului. Coaseți mânecile. Finisați rezervele și călcați în manecă în zona rotunjimii mânecii.

7 Tivul/tivurile mânecilor:

Finisați rezerva tivului și călcați spre interior. Coaseți marginea din exterior pe o lățime de 2 cm cu acul dublu. Coaseți tivul mânecilor în același mod.

Planul tiparului

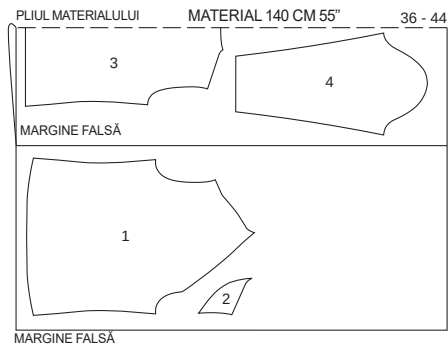

Pliati materialul așa cum se arată în planul tiparului, fața materialului este orientată către interior în cazul unui material cu două straturi, iar în cazul unui material cu un singur strat fața materialului este îndreptată în sus.

102 Cămașă ●●●

De la pagina 45
Mărimile 36, 38, 40, 42, 44
Coaseți Lungimea aprox. 64 cm

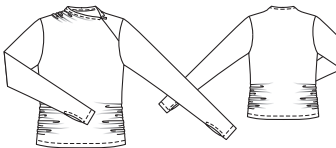

Prezentarea generală a tiparului

Tiparul verde, foala C
Părțile de tipar de la 1 până la 3 și 5
Mărimea 36
Mărimea 38
Mărimea 40
Mărimea 42
Mărimea 44

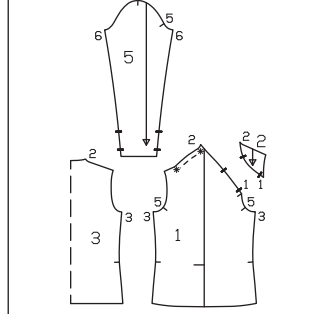

Material și accesorii

Material recomandat: Utilizați doar jersey.
Material original: Jersey din vâscoză.

Material necesar

Mărime	36	38	40	42	44
Lățimea materialului cm în	Material necesar (Metri/yarzi)				
Material	140	1,50			
	55	1 ¾			

Accesorii: Bandă Vlieseline flexibilă.

Bandă elastică 5 mm lățime 30 cm. 1 fermoar cusut cu o lungime de 22 cm și un picioruș special pentru dinți. Ac dublu.

Tiparul

Tiparul pe hârtie

Trasați părțile tiparului de pe hârtie. Prindeți cu ace părțile tiparului de material, așa cum se arată în dispunerea tiparului.

Rezerve pentru cusătură și tiv

Pentru cusături și margini lăsați 1,5 cm, pentru tiv și tivurile mânecilor lăsați 3 cm.

Decuparea părților

- 1 Partea frontală 1x
 - 2 Platăcă 1x
 - 3 Partea posterioară în pliul materialului 1x
 - 5 Mâneci 2x
- Călcați banda de cusătură în mod flexibil pe părțile 1 și 2 sub linia de cusătură a decolteului și partea 3 sub linia de cusătură a decolteului și peste liniile de cusătură a umărului (partea stângă a

Ghid rapid pentru profesioniști

- 1 Cusătura fermoarului
- 2 Cusături umeri
- 3 Decolteu
- 4 Seitennähte
- 5 Cusăturile mânecilor
- 6 Coaseți mânecile
- 7 Tivul/tivurile mânecilor

materialului).

Coaserea

Notă: Pentru țesăturile elastice, realizați cusăturile cu o cusătură specială elastică sau cu o cusătură îngustă în zig-zag. Coaseți tivul și tivurile mânecilor cu un ac dublu pentru a lăsa marginile extensibile.

1 Fermoar cu cusătură:

Scurtați fermoarul la 11 cm. Coaseți fermoarul cusăturii între semnele șlițului de pe partea din față și plătcă, consultați secțiunea „Cum se procedează” - **Fermoar cu cusătură ascunsă** - din glosar, dinți încep de la marcajul de sus al șlițului. Călcați și coaseți cusătura rămasă a plăcii de la croiala mânecii până la fermoar (număr de cusături 1).

Finalizați adăugirile și călcați-le separat, acoperind continuu adăugirile la croiala decolteului.

2 Cusături umeri:

Realizați marginea din față a cusăturii umărului între * pentru a face acest lucru, coaseți pe ambele părți ale liniei cusăturii cu o setare mare a cusăturii, lăsând să atârne firele lungi. Strângeți firele inferioare până când marginea din față a cusăturii umărului se potrivește cu marginea din spate, înnoțați firele. Poziționați partea din față pe partea din spate, partea dreaptă pe partea dreaptă. Prindeți și realizați cusătura umerilor (număr de cusături 2). Finalizați rezervele și călcați-le separat.

3 Decolteul:

Călcați spre interior adăugirile la croiala decolteului. Coaseți din exterior, coaseți transversal la capătul șlițului

4 Cusături laterale:

Poziționați partea din față pe partea din spate, partea dreaptă pe partea dreaptă. Prindeți și realizați cusăturile laterale (număr de cusături 3). Finalizați rezervele împreună și călcați-le pe partea din spate. Tăiați banda elastică în

două părți de lungimi egale. Pentru plisare, puneți un semn la 27 cm și 5 cm de marginea inferioară. Coaseți banda elastică între marcate de-a lungul liniei de cusătură.

5 Cusăturile mânecilor:

Îndoți mânecile în jumătate pe lungime, cu partea dreaptă în interior. Prindeți și coaseți cusăturile mânecilor (număr de cusături 6), întrerupând cusătura între semnele șlițului. Curățați rezervele de cusătură și călcați-le separat, continuând să călcați rezervele pentru șliț spre interior. Coaseți fantele din exterior și coaseți transversal la capetele șlițului.

6 Introduceți mânecile:

Fixați mânecile dreapta pe dreapta pe croiala mânecii, liniile transversale 5 și cusăturile mânecii și cusăturile laterale se întâlnesc, linia transversală de pe rotunjimea mânecii se întâlnește cu cusătura umărului. Coaseți mânecile. Finalizați rezervele și călcați în mână în zona rotunjimii mânecii.

7 Tivul/tivurile mânecilor:

Finalizați rezerva tivului și călcați spre interior. Coaseți marginea din exterior pe o lățime de 2 cm cu acul dublu. Coaseți tivul mânecilor în același mod.

Accesorii: Vlieseline G 785. 1 fermoar invizibil, 60 cm lungime și un picioruș special. 4 Nasturi. Fir matlasat decorativ, ton pe ton sau, dacă se dorește, în contrast.

Tiparul

Tiparul pe hârtie

Trasați părțile tiparului de pe hârtie. Urmați liniile și detaliile pentru modelul 103. Prindeți cu ace părțile tiparului de material, așa cum se arată în disponerea tiparului. Desenați părțile a și b direct pe material.

Rezerve pentru cusătură și tiv

Pentru cusături și margini lăsați 1,5 cm, pentru tiv lăsați 4 cm. Pentru părțile a și b, rezervele sunt incluse în măsurători.

Măsurătorile pentru a,b

Mărime	36	38	40	42	44	Lățime pentru toate mărimile (cm/in)
	Lungime (cm/in)					
a	45 17%	46 18%	47 18½	48 18%	49 19%	4 1½
b	28 11	29 11%	29,5 11½	30 11½	31 12¼	17 6½

Decuparea părților

- 21 Partea superioară din față în pliul materialului 1x
- 22 Partea frontală inferioară 2x
- 23 Partea frontală Benite în talie în pliul materialului 1x
- 24 partea din spate 2x
- 25 Dublura posterioară față dreapta 2x
- 26 Benita frontală al fusteii 2x
- 27 Partea posterioară a fusteii 2x
- 28 Partea superioară a mânecii 2x
- 29 Mâneca inferioară 2x
 - a Fâșii diagonale/Croială 1x
 - b manșetă 2x
- Călcați insertia pe partea b (partea stângă a materialului).

Planul tiparului

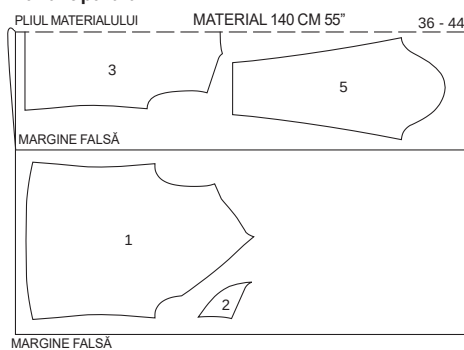

Pliati materialul așa cum se arată în planul tiparului, fața materialului este orientată către interior în cazul unui material cu două straturi, iar în cazul unui material cu un singur strat fața materialului este îndreptată în sus.

103 Rochie ...

de la pagina 56/57

Mărimile 36, 38, 40, 42, 44

Coaseți Lungimea aprox. 102 cm

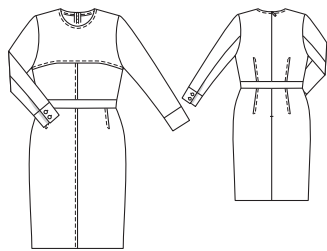

Material și accesorii

Material recomandat: Material elastic pentru rochii cu puțin volum.

Material original: Denim subțire cu elastan.

Material necesar

Mărime	36	38	40	42	44
Lățimea materialului	cm	Material necesar (Metri/yarzi)			
Material	140	1,75			
	55	1 ½			

Prezentarea generală a tiparului

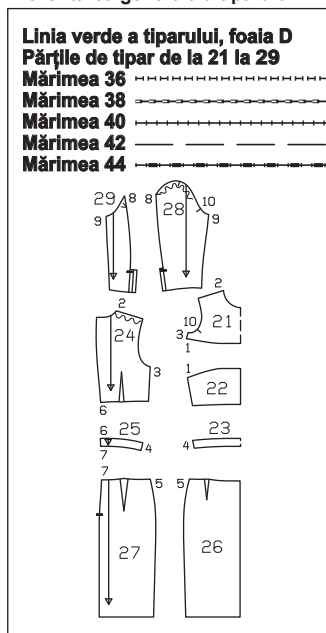

Ghid rapid pentru profesioniști

- 1 Pense
- 2 Partea frontală
- 3 Cusături umeri și cusături laterale
- 4 Cusăturile laterale ale panourilor din talie
- 5 Cusătura centrală frontală
- 6 Cusăturile laterale ale fusteii
- 7 Partea superioară și fusta la panoul din talie
- 8 Fâșii dubluri / Croială
- 9 Fermoar
- 10 Cusăturile mânecii superioare / șlițul
- 11 Cusăturile mânecii inferioare
- 12 Manșetele
- 13 Introduceți mânecile
- 14 Tiv

Coaserea

1 Pense: Prindeți pensele pe partea din spate, coaseți părțile frontale și posterioare ale fusteii și călcați spre mijloc. Realizați o cusătură de 7 mm lățime cu fir decorativ de matlasare până la vârful pensei, prinzând vârful fiececui.

2 Partea frontală: Realizați cusătura centrală pe piesele frontale inferioare. Finalizați împreună rezervele, călcați în lateral, coaseți îngust dinspre exterior și cu 7 mm lățime folosind fir decorativ de matlasare. Coaseți piesa superioară din față pe partea inferioară din față. Finalizați împreună rezervele, călcați în sus și coaseți îngust dinspre exterior și cu 7 mm lățime fo-

losind fir decorativ de matlasare.

3 Cusături umeri și cusături laterale: Realizați cusăturile umărului și cusăturile laterale pe partea superioară, păstrând marginile posterioare ale cusăturii umărului. Finalizați rezervele și călcați-le separat.

4 Cusăturile laterale ale panourilor din talie: Realizați cusăturile laterale pe panourile din talie. Finalizați rezervele și călcați-le separat.

5 Cusătura centrală frontală a fusteii: Prindeți cusătura din mijloc pe panourile din față ale fusteii. Finalizați împreună rezervele, călcați în lateral, coaseți îngust dinspre exterior și cu 7 mm lățime folosind fir decorativ de matlasare.

6 Cusături laterale fustă:

Coaseți cusăturile laterale pe fustă. Finalizați rezervele și călcați-le separat.

7 Partea superioară și fusta la panoul din talie:

Coaseți partea superioară și panoul din talie. Cusăturile laterale se intersectează. Finalizați rezervele, călcați-le în panoul din talie și coaseți îngust din exterior cu fir decorativ.

8 Fâșii dubluri/croială:

Îndoți fâșiile dubluri în jumătate pe lungime, partea stângă în interior. Fixați marginile deschise, dreapta pe dreapta, pe marginea decolteului și coaseți. Tăiați rezervele, tăiați la rotunjimi. Întoarceți fâșiile pe dos spre exterior, călcați marginea și realizați cusătura din exterior cu fir decorativ de 7 mm lățime.

9 Fermoar cu cusătură:

Finalizați rezervele la marginile din spate ale șlițului până la tiv. Coaseți fermoarul, consultați secțiunea „Cum se procedează” - **Fermoar cu cusătură ascunsă** - din glosar. Banda fermoarului iese din marginea decolteului. Puneți capetele benzii peste partea superioară a rezervei. Întoarceți rezervele în interior și coaseți manual. Coaseți cusătura din mijloc spate rămasă, de jos până la fermoar. Călcați separat rezervele de cusătură.

10 Cusăturile mânecii superioare / șlițul:

Realizați cusăturile mânecii superioare până la semnele șlițului. Curățați și călcați separat rezervele, inclusiv dublurile șlițului. Tăiați rezervele la marcelele șlițului până la linia cusăturii. Îndoți în interior dublura șlițului la mâneca superioară de-a lungul „liniei de pliere a dublurii”. Îndoți în interior dublura șlițului la mâneca inferioară de-a lungul liniei de pliere a dublurii (= întăritura șlițului).

11 Cusăturile mânecii inferioare:

Prindeți cusătura mânecii inferioare. Finalizați rezervele și călcați-le separat.

12 Manșete:

Pliati manșeta în jumătate pe lungime, partea stângă în interior. Călcați marginea de pliere. Pliati din nou manșeta. Coaseți manșeta la o margine lungă de marginea inferioară a mânecii. Călcați rezervele cusăturii de îmbinare și cealaltă margine lungă a manșetei în manșetă. Îndoți manșeta pe marginea de pliere, dreapta pe dreapta și coaseți laturile înguste. Întoarceți manșeta și călcați-o. Prindeți marginea inferioară pe cusătura de îmbinare. Coaseți cusătura de îmbinare și coaseți continuu și cu fir decorativ marginile din față și de jos ale manșetelor, incluzând marginea inferioară. Coaseți două butoniere peste capătul din față al manșetei (= suprapunere) la o distanță de 1,5 cm de marginea sau cusătura superioară și inferioară

a manșetei și marginea îngustă. Coaseți nasturii la capătul din spate.

13 Introduceți aliniat mânecile:
Introduceți mânecile, respectând următoarele puncte: Cusăturile transversale 10 ale mânecilor și ale părții din față se intersectează. Cusătura transversală superioară de la mânecă se

întâlnește cu cusătura umărului. Finisați toate rezervele de cusătură și călcați în mânecă zona rotunjită a mânecii.

14 Tivul:
Finisați rezervele pentru tiv, apăsați pentru a fi îndreptate spre interior și coaseți lejer la mână.

Planul tiparului

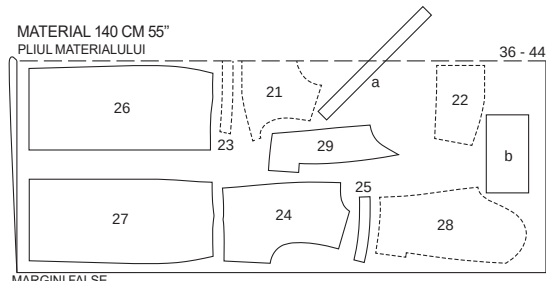

MARGINI FALSE

În cazul unui strat dublu de material, tăiați cu fața din dreapta către interior. Decupați la sfârșit partea a dintr-un singur strat de material rămas. Părțile prezentate cu un contur întrerupt trebuie așezate pe material cu partea imprimată în jos

104 Rochie •••

de la pagina 20/21

Mărimile 36, 38, 40, 42, 44

Coaseți Lungimea aprox. 100 cm

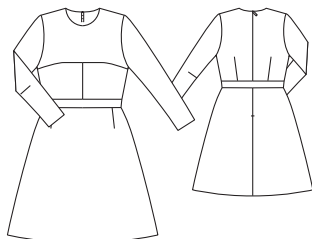

Material și accesorii

Material recomandat: Material de rochii cu volum

Material original: Material din lână.

Material necesar

Mărime	36	38	40	42	44
Lățimea materialului cm în					
Material	1,40	1,70	1,70	1,70	1,70
Căptușeală	1,40	1,35	1,35	1,35	1,35
	55	1 1/4	1 1/4	1 1/4	1 1/4

Căptușeală

Accesorii: Bandă Vlieseline. 1 fermoar invizibil, 60 cm lungime și un picioruș special.

Tiparul

Tiparul pe hârtie

Trasați părțile tiparului de pe hârtie. Urmați liniile și detaliile pentru modelul 104. Prindeți cu ace părțile tiparului de material, așa cum se arată în dispunerea tiparului.

Rezerve pentru cusătură și tiv

Pentru cusături și margini lăsați 1,5 cm, pentru tiv și tivurile mânecilor

Prezentarea generală a tiparului

Tiparul verde, foala D
Părțile de tipar de la 21 la 25 și de la 30 la 32

Mărimea 36
Mărimea 38
Mărimea 40
Mărimea 42
Mărimea 44

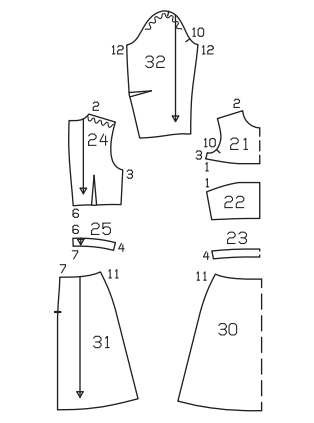

lăsați 4 cm. Tăiați bucăți de căptușeală cu o rezervă de cusătură de 1,5 cm

Decuparea părților

Material

21 partea superioară din față în pliu 1x
22 Partea frontală inferioară 2x
23 Partea frontală Bențițe în talie în pliuul materialului 1x
24 partea din spate 2x
25 Dublura posterioară față dreapta 2x
30 Bențița frontală în pliuul materialului 1x
31 Partea posterioară al fustei 2x
32 mânecă 2x

Căptușeală

părțile 21 până la 25, 30 și 31

Ghid rapid pentru profesioniști

- 1 Banda din spate frontale
- 2 Partea frontală
- 3 Cusături umeri și cusături laterale
- 4 Cusăturile laterale ale panourilor din talie
- 5 Cusături laterale fustă
- 6 Partea superioară și fusta la panoul din talie
- 7 Fermoar
- 8 Căptușeală
- 9 Pense mâneci / Cusături mâneci
- 10 Introduceți mânecile
- 11 Tivul/tivul mânecilor

Călcați **banda Vlieseline** pe marginile decolteului de pe părțile frontale și posterioare (partea stângă a materialului).

Coaserea

1 Cusătura posterioară din spate:
Coaseți pensele pe partea posterioară și călcați spre centru.

2 Partea frontală:
Realizați cusătura centrală pe piesele frontale inferioare. Finisați rezervele și călcați-le separat. Coaseți piesa superioară din față pe partea inferioară din față. Finisați rezervele și călcați-le separat.

3 Cusături umeri și cusături laterale:
Realizați cusăturile umărului și cusăturile laterale pe partea superioară, păstrând marginile posterioare ale cusăturii umărului. Finisați rezervele și călcați-le separat.

4 Cusăturile laterale ale panourilor din talie:
Realizați cusăturile laterale pe panourile din talie. Finisați rezervele și călcați-le separat.

5 Cusături laterale fustă:
Coaseți cusăturile laterale pe fustă. Finisați rezervele și călcați-le separat.

7 Partea superioară și fusta la panoul din talie:

Coaseți partea superioară și panoul din talie. Cusăturile laterale se intersectează. Finisați rezervele și călcați

în platcă.

7 Fermoar cu cusătură:

Coaseți fermoarul pe marginile de pe dosul șlițului; **consultați secțiunea „Cum se procedează” - Fermoar ascuns** - din glosar. Coaseți cusătura din mijloc spate rămasă, de jos până la fermoar. Finisați rezervele de cusătură și călcați-le separat.

8 Căptușeală:

Coaseți și călcați cusăturile pe căptușeală la fel ca pe țesătura exterioară. Fixați căptușeala pe decolteu, dreapta pe dreapta. Coaseți îndoiți marginile căptușelii cu 5 mm în fața liniei cusăturii marcate și fixați-le pe decolteu. Așezați rezervele șlițului cu benzile fermoarului în exterior, fixați-le pe decolteu, consultați secțiunea „Cum se procedează” - **Dublură/căptușeală pe fermoar** - din glosar. Coaseți de-a lungul marginii decolteului. Tăiați rezervele de cusătură, tăiați la rotunjimi. Călcați rezervele de cusătură pe decolteu în căptușeală, coaseți strâns lângă cusătura de îmbinare, consultați secțiunea „Cum se procedează” - **Coaserea dublurii pe rezerve** - din glosar. Așezați căptușeala spre interior, călcați marginea inferioară din față. Finisați rezervele și călcați-le separat.

9 Pense mâneci / Cusături mâneci:
Coaseți pensele pe mâneci și călcați în jos. Realizați cusăturile mânecilor. Finisați rezervele și călcați-le separat.

10 Introduceți aliniat mânecile:
Introduceți mânecile, respectând următoarele puncte: Cusăturile transversale 10 ale mânecilor și ale părții din față se intersectează. Cusătura transversală superioară de la mânecă se întâlnește cu cusătura umărului. Finisați toate rezervele de cusătură și călcați în mânecă zona rotunjită a mânecii.

11 Tivul/tivurile mânecilor:
Curățați rezervele de cusătură ale tivului și ale mânecilor, presați-le spre interior și coaseți-le cu mâna, fără să le strângeți.

Planurile tiparului

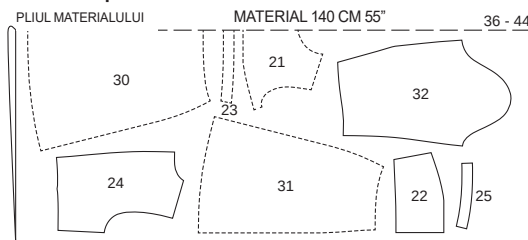

MARGINI FALSE

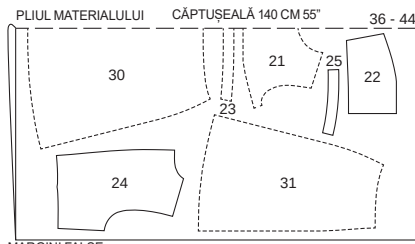

MARGINI FALSE

În cazul unui strat dublu de material, tăiați cu fața din dreapta către interior. Părțile prezentate cu un contur întrerupt trebuie așezate pe material cu partea imprimată în jos

105 Vestă lungă

de la pagina 66/67

Mărimile 36, 38, 40, 42, 44, 46, 48
Coaseți Lungimea aprox. 125 cm

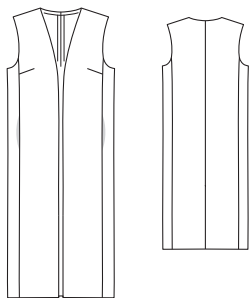

Material și accesorii

Material recomandat: Lână Walkloden, lână fleece, țesături tricotate cu puțin volum. Folosiți numai țesături tricotate. Material original: Amestec de lână.

Material necesar

Mărime	36	38	40	42	44	46	48
Lățimea materialului	140	140	140	140	140	140	140
Material	55	1,60	1 ¾		2,50	2 ¾	

Tiparul

Tiparul pe hârtie

Trasați părțile tiparului de pe hârtie. Prindeți piesele 1A și 1B și 2A și 2B împreună de-a lungul liniilor de îmbinare. Fixați piesele de model pe țesătură conform tiparului.

Rezerve pentru cusătură și tiv

Pentru cusături și margini lăsați 1,5 cm, pentru tiv lăsați 4 cm.

Decuparea părților

- 1 Partea frontală 2x
- 2 Partea posterioară 2x
- 3 Partea laterală 2x
- 4 Spațiul interior al buzunarului 4x

Ghid rapid pentru profesioniști

- 1 Pense
- 2 Bențita de separare
- 3 Buzunare cusute
- 4 Cusături Cusătura de separare / Cusătura mijlocie
- 5 Cusături umeri
- 6 Tiv / Marginea frontală Croielile mânecilor

Planul tiparului

PLIUL MATERIALULUI MATERIAL 140 CM 55" 36 - 40

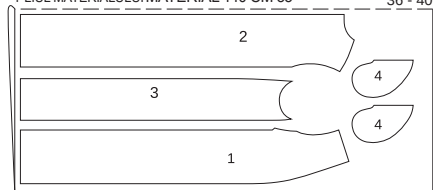

MARGINI FALSE

PLIUL MATERIALULUI MATERIAL 140 CM 55" 42 - 48

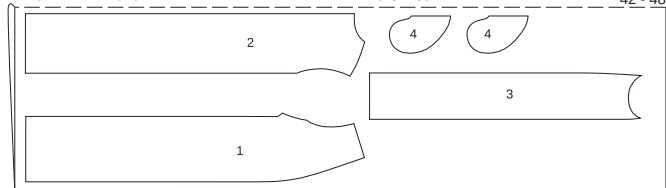

MARGINI FALSE

În cazul unui strat dublu de material, tăiați cu fața din dreapta către interior.

Prezentarea generală a tiparului

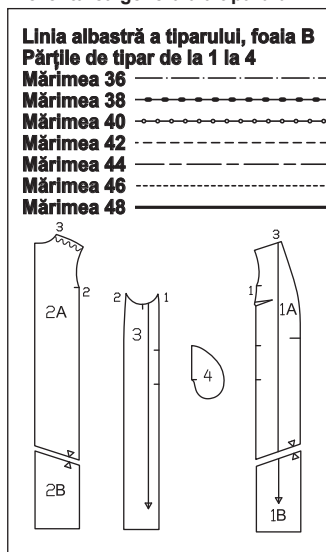

Coaserea

1 Pense:
Așezați partea din față dreapta pe dreapta și fixați liniile cusăturii împreună. Coaseți pensele care se îngustează. Înnotați capetele firului. Călcați în jos pensele.

3 Cusătura frontală de separare:
Așezați părțile posterioare pe părțile frontale, dreapta pe dreapta. Realizați și prindeți cusătura laterală, (număr de cusături 1) întrerupeți cusătura la cusăturile transversale pentru buzunarele cusute. Asigurați capetele cusăturii cu ochiuri pe dos. Finisați rezervele și călcați-le separat.

3 Buzunare cusute:
Finisați marginea dreaptă la buzunare. Prindeți partea interioară a buzunarelor, partea dreaptă pe partea dreaptă, pe rezervele de cusătură ale deschiderilor buzunarelor și coaseți direct de-a lungul liniilor de cusătură marcate. Călcați spațiul interior al buzunarelor înspre față și coaseți-l. Finisați rezervele împreună.

4 Cusătura posterioară de separare / Cusătura mijlocie:

Așezați părțile posterioare pe părțile laterale, dreapta pe dreapta. Coaseți coaseți cusăturile laterale de separare (număr de cusături 2). Așezați părțile din spate împreună, dreapta pe dreapta. Coaseți Prindeți și realizați cusătura mijlocie. Finisați rezervele și călcați-le separat.

5 Cusături umeri:

Așezați părțile frontale dreapta pe dreapta pe partea din spate. Prindeți și coaseți cusăturile umerilor (cusătura

numărul 3), păstrând marginile umerilor din spate. Finisați rezervele și călcați-le separat.

6 Tiv / Marginea frontală / Croielile mânecilor:

Finisați marginile, tivul și decolteul, precum și marginile croielii mânecilor. Mai întâi, călcați rezerva tivului în interior și coaseți-o lejer cu mâna. Călcați rezervele rămase în interior și coaseți-le manual pe interior folosind ochiuri mici, cât mai puțin vizibile din exterior.

106 Fustă

De la pagina 61

Mărimile 36, 38, 40, 42, 44

Lungime fustă 62 cm

Fusta este așezată sub talie.

26 Partea frontală în pliul materialului

(Dintre care 1x interior) 2x

27 Partea posterioară (dintre care 2x în interior) 4x

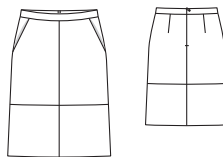

Prezentarea generală a tiparului

Tiparul albastru, foala B

Părțile de tipar de la 21 la 28

Mărimea 36

Mărimea 38

Mărimea 40

Mărimea 42

Mărimea 44

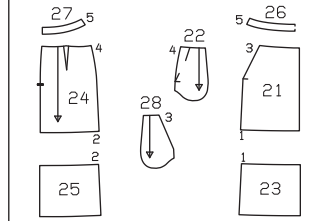

Ghid rapid pentru profesioniști

- 1 Pense
- 2 Cusături de separare
- 3 Buzunare pe sold
- 4 Coaserea mijlocie din spate
- 5 Cusături laterale
- 6 Coaserea beteliei exterioare
- 7 Fermoar
- 8 Betelia
- 9 Tiv

Rest de căptușeală

28 Spațiul interior al buzunarului 2x

Călcați inserția pe părțile 26 și 27 (partea stângă a materialului).

Coaserea

Pentru informații despre prelucrarea pielii artificiale, consultați secțiunea „Cum se procedează” - Piele artificială sau piele - din glosar.

1 Pense:
Coaseți pensele pe panoul superior posterior al fustei și călcați-le spre mijlocul spatelui.

2 Cusături de separare:
Așezați panourile frontale și posterioare ale fustei dreapta pe dreapta pe panourile inferioare ale fustei. Prindeți și coaseți cusăturile de separare (număr de cusături 1 și 2). Finisați rezervele și călcați-le separat.

3 Buzunare pe sold:
Fixați buzunarul dreapta pe dreapta pe deschiderile buzunarelor de pe panourile din față ale fustei și coaseți (număr de cusături 3). Așezați buzunarul în sus și coaseți pe rezerve, consultați secțiunea „Cum se procedează” - Coaserea dublurii pe rezerve - din glosar. Întoarceți bucățile de buzunar în interior. Călcați marginea. Așezați deschiderea buzunarelor la linia de îmbinare și așezați pe platca din șold, prindeți buzunarele împreună și coaseți. Finisați rezervele împreună. Fixați marginea superioară a buzunarului la rezervele de pe marginea superioară a fustei.

3 Bențita frontală din mijloc:
Realizați Așezați panourile din spate împreună, dreapta pe dreapta. Prindeți și coaseți cusătura centrală, cusăturile de separare se întâlnesc. Finisați rezervele și călcați-le separat.

5 Cusături laterale:
Coaseți panourile posterioare ale fustei pe panoul frontal al fustei, dreapta pe dreapta. Prindeți și realizați cusăturile laterale (număr de cusături 4), cusăturile de separare se intersectează. Finisați rezervele și călcați-le separat.

Material și accesorii

Material recomandat: Materiale pentru fuste, cu volum. Imitație de piele.

Material original: Imitație de piele.

Material necesar

Mărime	36	38	40	42	44
Lățimea materialului	140	140	140	140	140
Material	55		1,00		1

Accesorii: Vlieseline G 785. 1 fermoar invizibil 22 cm lungime și un picioruș presor special. Restul de căptușeală.

Tiparul

Tiparul pe hârtie

Trasați părțile tiparului de pe hârtie. Prindeți cu ace părțile tiparului de material, așa cum se arată în dispunerea tiparului.

Rezerve pentru cusătură și tiv

Pentru cusături și margini lăsați 1,5 cm, pentru tiv lăsați 4 cm.

Decuparea părților

- Material
- 21 Partea superioară frontală a fustei 2x
- 22 Partea de pe sold 2x
- 23 Partea inferioară din față a fustei 2x
- 24 Partea superioară din spate a fustei 2x
- 25 Partea inferioară din spate a fustei 2x

6 Coaserea beteliei exterioare:
Prindeți și coaseți cusăturile laterale de pe părțile beteliei (număr de cusături 5). Călcați rezervele separat. Fixați betelia, dreapta pe dreapta, pe marginea superioară a fustei și coaseți, cusăturile laterale se întâlnesc. Călcați rezervele în betelie.

7 Fermoarul:
Coaseți fermoarul pe marginile de pe dosul șlitului; **consultați secțiunea „Cum se procedează” - Fermoar cu cusătură ascunsă** - din glosar. Dinții fermoarului încep de la marginea superioară a beteliei. Coaseți Deți și coaseți cusătura din mijloc din partea de jos până la fermoar. Finisați rezervele și călcați-le separat.

8 Banda:
Prindeți și coaseți cusăturile laterale pe părțile beteliei. Călcați separat rezervele. Călcați rezervele marginii inferioare a beteliei spre interior. Fixați betelia interioară pe partea beteliei exterioară, dreapta pe dreapta, pliați capetele beteliei la peste 5 mm în fața marginilor șlitului și prindeți-le. Așezați spre exterior rezervele șlitului și benzile fermoarului și prindeți peste dublură. Coaseți de-a lungul marginii superioare beteliei. Așezați betelia interioară în sus și coaseți pe cât posibil pe rezerve, vedeți secțiunea „Cum se procedează” - **Coaserea dublurii pe rezerve** - din glosar.

sar. Întoarceți betelia interioară spre interior, călcați marginile. Fixați marginea inferioară peste cusătura de îmbinare și coaseți la loc din exterior în piul cusăturii. Coaseți capetele beteliei pliate pe benzile fermoarului.

9 Tivul:
Finisați rezerva tivului, călcați spre interior și coaseți lejer cu mâna sau fixați cu lipici pentru piele.

Planul tiparului

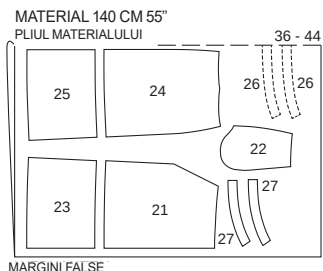

În cazul unui strat dublu de material, tăiați cu fața din dreapta către interior. Părțile prezentate cu un contur întrerupt trebuie așezate Așezați pe material cu partea imprimată în jos Atașați părțile 26 și 27 de două ori fiecare.

părțile a până la d direct pe material.
Rezerve pentru cusătură și tiv
Pentru cusături și margini lăsați 1,5 cm, pentru tiv lăsați 4 cm. Măsurătorile pentru părțile a până la d includ rezerve.

Decuparea părților

- 1 partea din față 2x
 - 2 partea din spate 2x
 - 3 Mânci 2x
 - 4 Bențița frontală 2x
 - 5 Dublura posterioară în piul materialului 1x
 - 6 Gulerul superior în piul materialului 1x
 - 7 Partea inferioară a guler pe un pli 1x
 - 8 Guler cazac pe un pli 2x
 - 9 Buzunar (mare) 2x
 - 10 Buzunar (mic) 2x
 - a Clapă 2x
 - b Clapeta 2x
 - c Centuri mâneci 2x
 - d Curea 1x
- Călcați **insertia** pe părțile 4, 5, 6, 7, 8, a, b și pe buzunar tăiați o bandă de insertie

Ghid rapid pentru profesioniști

- 1 Buzunarele
- 2 Cusături umeri
- 3 Cusăturile laterale / Finisarea rezervelor tivului
- 4 Cusături din mijloc / Șlit
- 5 Guler
- 6 Cusăturile umerilor 7 Alinierea marginii inferioare a mânecii
- 7 Manșetele mânecilor
- 8 Introduceți mânecile
- 9 Butoniere / nasturi
- 10 Tiv
- 11 Cureaua de îmbinare
- 12 Lațurile

de 4 cm (partea stângă a materialului).

Coaserea

1 Buzunarele:
Coaseți laturile înguste ale clapei fixe, întoarceți clapa fixă și călcați. Coaseți capetele îngust cu fir decorativ. Tăiați înapoi rezervele deschise la o lățime de 1 cm. Fixați clapeta pe partea din față, marginile deschise întâlnind linia de tăiere marcată. Prindeți buzunarul (mic) peste clapa fixă. Coaseți clapa și buzunarul (mărunt). Îndoiiți rezervele de cusătură în jos și fixați-le cu ace. Așezați buzunarul (mare) în fața clapei, dreapta pe dreapta, pe partea frontală și coaseți la o distanță de 1 cm de la cusătura de îmbinare a clapei fixe. Asigurați-vă că această cusătură este cu aproximativ 5 mm mai scurtă la capete decât cusătura clapei. Tăiați între cele două cusături și tăiați oblic până la capetele cusăturii. Când tăiați în interior, nu atingeți părțile buzunarului. Trageți buzunarul spre interior, călcați clapa peste deschidere. Trageți triunghiurile spre interior la capetele tăieturii și coaseți-le pe buzunar. Coaseți buzunarele împreună. Pe părțile înguste ale clapei, coaseți îngust liniile de îmbinare pe partea din față folosind fir decorativ.

2 Cusături umeri:
Coaseți cusăturile umărului, inclusiv dublurile. Finisați rezervele și călcați-le separat.

3 Finisarea cusăturilor laterale / rezervelor tivului:
Realizați cusăturile laterale. Finisați rezervele împreună și călcați în partea din spate. Finisați rezerva tivului.

4 Cusătura posterioară Cusătura din mijloc / Șlitul:

Coaseți Prindeți cusătura centrală din spate de sus până la semnul șlitului. Finisați rezervele împreună și călcați în partea din spate. Călcați rezerva tivului spre interior, coaseți. Finisați dublura șlitului pe partea stângă din spate, călcați în interior și coaseți pe rezerva pentru tiv. Așezați întăritura din dreapta a șlitului sub partea stângă din spate și pentru a evita tăierea, călcați înclinat rezerva centrală de cusătură deasupra șlitului. În partea inferioară, așezați din nou rezerva tivului, finisați rezerva pe marginile lungi, călcați spre interior și coaseți lejer cu mâna. Coaseți transversal partea stângă din spate cu fir decorativ, așa cum vi se arată. Prindeți și întăritura. Prindeți îngust cusătura centrală din spate de sus până la șlit, din exterior, și cu o lățime de 7 mm, cu fir decorativ.

5 Gulerul:

Coaseți părțile punții pe părțile gulerului. Tăiați rezervele, călcați și coaseți îngust pe ambele părți din exterior, folosind fir decorativ. Tăiați părțile din față între liniile cusăturii. Coaseți gulerul până la tăietura de la marginea decolteului, coaseți continuu pensele. Coaseți gulerul superior până la colțul de la marginea decolteului de la dublură. Tăiați rezervele de cusătură ale dublurii pe diagonală în colțuri. Fixați gulerul superior pe gulerul inferior. Împingeți cea mai mare parte din material. Coaseți bucățile de guler împreună și tăiați de-a lungul cusăturii transversale. Fixați dublurile pe piesele frontale pornind de la cusătura transversală. Împingeți cea mai mare parte din material. Coaseți marginile împreună. Întoarceți gulerul, întoarceți dublurile spre interior, călcați marginile. Prindeți cusăturile de îmbinare ale gulerului. Prindeți împreună rezervele cusăturilor de îmbinare. Coaseți pliat rezerva pe tiv pe rezerva tivului. Coaseți marginea din față și marginea gulerului la 7 mm lățime cu fir decorativ.

6 Cusăturile mânecilor / Alinierea marginii inferioare a marginii mânecilor:

Realizați cusăturile mânecilor. Finisați rezervele și călcați-le separat. Pentru a face acest lucru, aliniați marginea inferioară a mânecii și coaseți pe ambele părți ale liniei de cusut folosind cea mai mare setare de cusătură. Strângeți firele pe lățimea manșetei. Înnodați firele. Distribuți uniform pe lățime.

7 Manșetele mânecilor:

Coaseți benzile mânecilor pe laturile înguste, dreapta pe dreapta, într-o formă rotundă. Călcați separat rezervele. Pliati întăriturile de fiecare dată în jumătate pe lungime, partea dreaptă în interior. Călcați rezervele spre interior pe jumătatea interioară a manșetei. Coaseți jumătatea exterioară a manșetei, dreapta pe dreapta, pe marginea inferioară a mânecii. Cusăturile se intersectează. Așezați rezervele în manșetă. Fixați manșeta interioară peste cusătură și coaseți îngust marginile superioare și inferioare ale manșetei din exterior folosind fir decorativ. Manșeta interioară este cusută la loc.

8 Introduceți mânecile:

Introduceți mânecile. Cusăturile transversale și cusăturile se întâlnesc. Finisați rezervele împreună și călcați-le în manșecă.

9 Butoniere / Nasturi:
Pe partea dreaptă frontală, coaseți transversal butonierele cu fir decorativ, așa cum vi se arată; lungimea butonierei depinde de mărimea nasturilor. Coaseți butoniera superioară pentru nasturele din interior pe piesa frontală stângă. Coaseți nasturii conform butonierelor și

107 Impermeabil ...

De la pagina 9
Mărimile 36, 38, 40, 42, 44, 46, 48
Coaseți Lungimea aprox. 116 cm

Material și accesorii

Material recomandat: Materiale pentru paltoane.

Material necesar

Mărime	36	38	40	42	44	46	48
Lățimea materialului	55	55	55	55	55	55	55
Material	140	3,40	3,40	3,40	3,50	3,50	3,50
		3%	3%	3%	3%	3%	3%

Material original: Denim.

Accesorii: Vlieseline G 785. 4 Nasturi. 1 nasture interior plat. Fir decorativ din denim.

Tiparul

Tiparul pe hârtie

Trasați părțile tiparului de pe hârtie. Lipiți împreună piesele 1A și 1B, 2A și 2B și 4A și 4B la liniile de asamblare. Prindeți cu ace părțile tiparului de material, așa cum se arată în dispunerea tiparului. Marcați

Măsurătorile pentru a, b, c, d

Mărime	36	38	40	42	44	Lățime pentru toate mărimile (cm/in)
Lungime (cm/in)						
a			21 8 1/4			13 5 1/2
b	28,5 11 1/4	29 11 1/2	29,5 11 3/4	30 11 3/4	30,5 12	10 4
c	81 31 1/4	83 32 1/2	85 33 1/2	87 34 1/4	89 35	13 5 1/2
d			17 6 3/4			2,5 1

Mărime	46	48	Lățime pentru toate mărimile (cm/in)
Lungime (cm/in)			
a			13 5 1/2
b	31 12 1/4	31,5 12 3/8	10 4
c	92 36 1/4	95 37 1/2	13 5 1/2
d	17 6 3/4	2,5 1	

Prezentarea generală a tiparului

Linia albastră a tiparului, foala C

- Părțile de tipar de la 1 la 10
- Mărimea 36
- Mărimea 38
- Mărimea 40
- Mărimea 42
- Mărimea 44
- Mărimea 46
- Mărimea 48

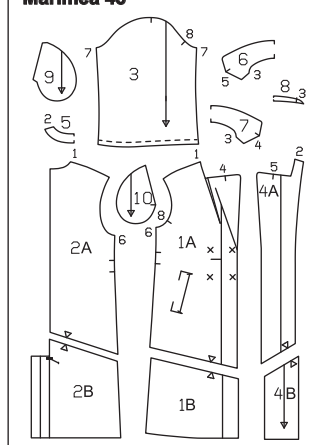

Planul tiparului

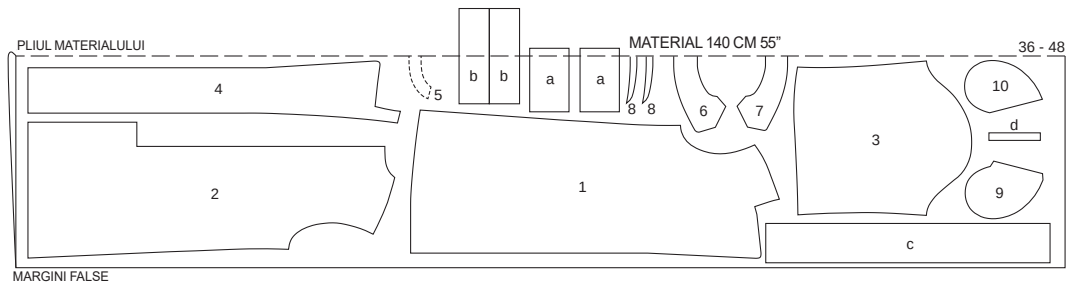

În cazul unui strat dublu de material, tăiați cu fața din dreapta către interior. Tăiați părțile a și b la final dintr-un singur strat de material rămas.

nasturii decorativi conform marcajelor.

10 Tivul:
Așezați tivul în interior și coaseți din exterior cu fir decorativ până la marginile din față. Coaseți pliat rezerva pe tiv pe rezerva tivului. Realizați marginea din față și marginea gulerului la 7 mm lățime cu fir decorativ.

11 Curea de îmbinare:
Coaseți benzile pentru curea pe o parte îngustă împreună, dreapta pe dreapta, pentru a forma o bandă lungă. Călcați separat rezervele. Îndoii curea în jumătate pe lungime, cu partea dreaptă în interior. Coaseți de-a lungul marginii exterioare, lăsând o deschidere de aproximativ 5 cm lungime pe marginea lungă pentru întoarcere. Tăiați rezervele și tăiați colturile în unghi. Folosiți curea. Călcați marginile. Coaseți îngust curea de-a lungul marginilor

exterioare cu fir decorativ, păstrând deschiderea închisă.

12 Laturile:
Mai întâi călcați marginea nefinisată, apoi marginea finisată, cu o lățime de 8 mm până la partea inferioară a benzii. Coaseți benzi înguste de-a lungul marginilor lungi cu fir decorativ. Tăiați benzile în două părți de lungimi egale. Îndoii capetele buclei. Coaseți buclele așa cum vi se arată, prindeți, coaseți capetele îngust.

Coaserea

Coaseți bluză așa cum este descris în școala de cusut din revistă de la pagina 48 de la pașii 1 la 9 și la pasul 12. Coaseți la pasul 10 după cum urmează:

10 Mansete:
Îndoii manșetele pe partea

dreaptă și coaseți pe părțile înguste pentru a crea o rotunjime. Călcați separat rezervele. Fixați o margine a manșetei de marginea inferioară a mânecii, dreapta pe dreapta și coaseți. Călcați marginile de cusătură și cele de la cealaltă margine a manșetei în manșetă. Călcați manșeta spre interior de-a lungul liniei de pli, fixați marginea peste cusătură și coaseți îngust din exterior.

Planul tiparului

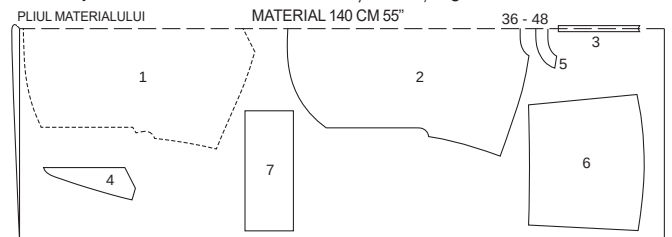

MARGINI FALSE

În cazul unui strat dublu de material, tăiați cu fața din dreapta către interior. Decupați la sfârșit partea 3 dintr-un singur strat de material rămas.

108 Bluză •••

de la pagina 14/15
Mărimile 36, 38, 40, 42, 44, 46, 48
Coaseți Lungimea aprox. 76 cm

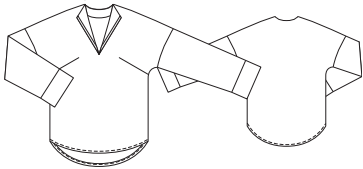

Prezentarea generală a tiparului

Material și accesorii

Material recomandat: Țesături moi pentru bluze.

Material original: Seersucker.

Material necesar

Mărime	36	38	40	42	44	46	48
Lățimea materialului	140	140	140	140	140	140	140
Material	2,00	2,00	2,00	2,15	2,15	2,15	2,15
	55	55	55	2 1/2	2 1/2	2 1/2	2 3/4

Accesorii: Vlieseline G 785.

Tiparul

Tiparul pe hârtie

Trasați părțile tiparului de pe hârtie. Urmați liniile și detaliile pentru modelul 108. Prindeți cu ace părțile tiparului de material, așa cum se arată în dispunerea tiparului.

Rezerve pentru cusătură și tiv
Pentru cusături, margini și tiv lăsați 1,5 cm.

Decuparea părților

1 Partea frontală în pliul materialului 1x
2 Partea posterioară în pliul materialului 1x
3 Benzile dublurii șlițului 1x
4 Bențița frontală față 2x
5 Dublura posterioară în pliul materialului 1x
6 Mâneci 2x
7 Manșetă 2x
Călcați inserția pentru părțile 3, 4 și 5 (dosul materialului).

109 Lecția de cusut de la pagina 48 din revistă

110 Fustă •••

de la pagina 12/13
Mărimile 36, 38, 40, 42, 44
Lungime fustă 59 cm
Fusta este așezată sub talie.

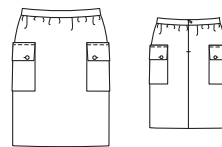

Prezentarea generală a tiparului

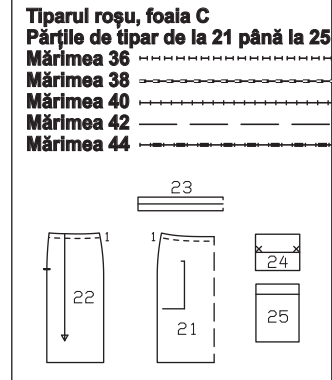

Material și accesorii

Material recomandat: Material pentru fustă.

Material necesar

Mărime	36	38	40	42	44
Lățimea materialului	140	140	140	140	140
Material	1,00	1,00	1,00	1,00	1,00
	55	55	55	55	55

Material original: Amestec de lână.
Accesorii: Vlieseline G 785. 1 fermoar invizibil, 22 cm lungime și un picioruș special. 4 Capse pentru nituire.

Tiparul

Tiparul pe hârtie

Trasați părțile tiparului de pe hârtie. Urmați liniile și detaliile pentru modelul 110. Prindeți cu ace părțile tiparului de material, așa cum se arată în dispunerea tiparului.

Rezerve pentru cusătură și tiv
Pentru cusături și margini lăsați 1,5 cm, pentru tiv lăsați 4 cm.

Decuparea părților

21 Bențița frontală în pliul materialului 1x
22 Dublura posterioară a fuste 2x
23 Betelie în pliul materialului 1x

Tiparul suplimentar roz de mai jos
Foala A părțile tiparului 6 și 7
Foala B părțile tiparului 1 până la 5
Mărimea 36
Mărimea 38
Mărimea 40
Mărimea 42
Mărimea 44
Mărimea 46
Mărimea 48

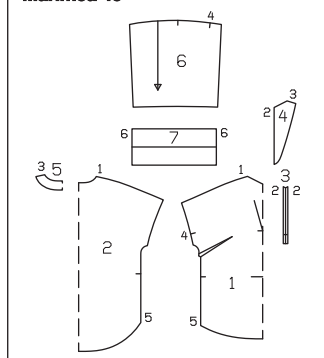

- 24 Clapă 2x
 25 buzunar 2x
 Călcați inserția pe părțile 23, 24 și a (par-
 tea stângă a materialului).

Ghid rapid pentru profesioniști

- 1 Cusăturile laterale
- 2 Buzunare / Clape
- 3 Alinierea marginii superioare a fustei
- 4 Betelia
- 5 Fermoar
- 6 Coaserea benzii interioare
- 7 Tiv

Coaserea

1 Cusăturile laterale:

Coaseți panourile posterioare ale fuste pe panoul frontal al fuste, dreapta pe dreapta. Prindeți și realizați cusăturile laterale (număr de cusături 1). Finisați rezervele și călcați-le separat.

2 Buzunare / clape:

Călcați dublura buzunarelor spre interior, împăturiți-le în jumătate și coaseți-le. Călcați spre interior rezervele de cusătură ale marginilor laterale și inferioare. Atașați buzunarul la linia de îmbinare, coaseți marginile laterale și inferioare. Îndoii clapeta în jumătate de-a lungul liniei de pliere, dreapta pe dreapta, coaseți la părțile scurte. Întoarceți clapa și călcați. Coaseți marginea clapei la 1,5 cm deasupra buzunarului. Tăiați rezerva cusăturii de îmbinare a clapei înapoi la 5 mm lățime. Călcați clapa în jos și prindeți din nou la 7 mm lângă cusătura de îmbinare. Prindeți părțile superioare ale butonierei la colțurile clapetelor, așa cum este marcat. Prindeți în mod corespunzător părțile inferioare ale butonierei pe buzunare.

3 Alinierea marginii superioare a fuste:

Îndoii marginea superioară a fuste, folosind cea mai mare setare de cusătură, coaseți pe ambele părți ale liniei cusăturii. Întrerupeți la cusăturile laterale. Strângeți și înnotați firele pe lățimea beteliei. Distribuți uniform pe lățime.

4 Banda:

Îndoii banda în jumătate pe lungime la linia de îndoire, cu partea stângă înăuntru. Călcați marginea. Pliati din nou. Prindeți betelia dreapta pe dreapta pe marginea superioară a fuste și coaseți-o. Călcați rezervele de cusătură ale cusăturilor de îmbinare în părțile beteliei.

5 Fermoar cu cusătură:

Coaseți fermoarul pe partea posterioară centrală, vedeți secțiunea „Cum se procedează” - Fermoar cu cusătură ascunsă - din glosar. Dinții fermoarului încep de la marginea pliabilă de la bandă. Coaseți cusătura din mijloc până la fermoar. Finisați rezervele de cusătură și călcați-le separat.

6 Coaseți banda interioară:

Fixați banda pe interior deasupra cusăturii de îmbinare și coaseți pe benzile fermoarului. Coaseți din exterior în pliul cusăturii, prinzând marginea interioară a beteliei.

7 Tivul:

Finisați rezervele pentru tiv, călcați în interior și coaseți-le lejer cu mâna.

Planul tiparului

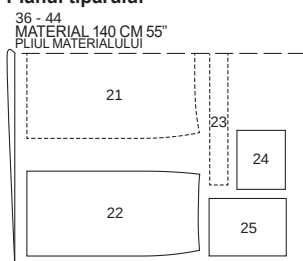

MARGINI FALSE

În cazul unui strat dublu de material, tăiați cu fața din dreapta către interior.

Rezerve pentru cusătură și tiv

Pentru cusături și margini lăsați 1,5 cm, pentru tiv lăsați 4 cm.

Decuparea părților

- 21 Benita frontală în pliul materialului 1x
 22 Dublura posterioară a fuste 2x

Ghid rapid pentru profesioniști

- 1 Cusăturile laterale
- 2 Buzunare
- 3 Betelia
- 4 Banda elastică / Cusătura fermoarului
- 5 Coaserea benzii interioare
- 6 Șnur / Capete șnur
- 7 Tiv

- 25 buzunar 2x
 26 Betelie în pliul materialului 1x

Coaserea

1 Cusăturile laterale:

Coaseți panourile posterioare ale fuste pe panoul frontal al fuste, dreapta pe dreapta. Prindeți și realizați cusăturile laterale (număr de cusături 1). Finisați rezervele și călcați-le separat.

2 Buzunarele:

Finisați partea buzunarului de jur împrejur. Călcați dublura în interior la linia de îndoire și coaseți. Călcați spre interior rezervele laterale și inferioare ale buzunarelor. Atașați buzunarul la linia de îmbinare, coaseți marginile laterale și inferioare.

3 Banda:

Îndoii banda în jumătate pe lungime la linia de îndoire, cu partea stângă înăuntru. Călcați pliul. Îndoii banda în jumătate și marcați partea centrală din față. Nițuiți un ochi pentru trecerea pe partea exterioară a benzii, așa cum vi se arată. Pentru întărire, călcați din interior pe o inserție de 3 x 3 cm. Prindeți și coaseți partea exterioară a benzii, dreapta pe dreapta de marginea superioară a fuste. Călcați rezervele de cusătură ale

cusăturilor de îmbinare în părțile beteliei.

4 Banda elastică / Cusătura fermoarului:

Așezați banda elastică întinsă pe jumătatea exterioară a benzii (partea stângă a materialului), prindeți capetele pe rezervele șifului. Lățimea finală a elasticului, mărimea 36: 68 cm, mărimea 38: 72 cm, mărimea 40: 76 cm, mărimea 42: 80 cm, mărimea 44: 84 cm Coaseți fermoarul pe partea posterioară centrală, vedeți secțiunea „Cum se procedează” - Fermoar cu cusătură ascunsă - din glosar. Dinții fermoarului încep de la marginea pliabilă de la bandă. Coaseți cusătura din mijloc până la fermoar. Finisați rezervele de cusătură și călcați-le separat.

5 Coaseți banda interioară:

Finisați rezerva pe jumătatea interioară a benzii. Fixați banda pe interior deasupra cusăturii de îmbinare și coaseți pe benzile fermoarului. Coaseți din exterior în pliul cusăturii, având grijă să nu prindeți banda elastică. Marginea interioară a benzii este inclusă.

6 Șnur / Capete șnur:

Trageți șnurul prin ambele ochiuri. Îmbinați capetele șnurului.

7 Tivul:

Finisați rezervele pentru tiv, călcați spre interior și coaseți strâns.

Planul tiparului

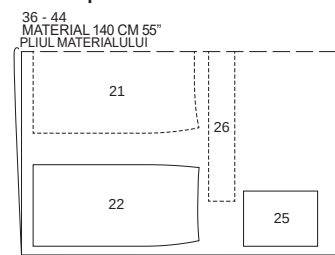

MARGINI FALSE

În cazul unui strat dublu de material, tăiați cu fața din dreapta către interior.

111 Fustă •••

De la pagina 47

Mărimile 36, 38, 40, 42, 44

Lungime fustă 60 cm

Fusta este așezată sub talie.

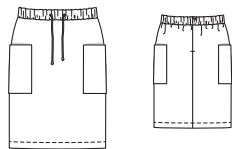

Material și accesorii

Material recomandat: Material pentru fustă.

Material necesar

Mărime	36	38	40	42	44
Lățimea materialului în cm	Material necesar (Metri/yard)				
Material	140	1,10		1 1/4	
	55				

Material original: Țesătură de poliester.

Accesorii: Vlieseline G 785. 1 fermoar invizibil, 22 cm lungime și un picioruș special. Elastic, lățime 4 cm, mărimea 36, 38: 0,75 m, mărimea 40: 0,80 m, mărimea 42: 0,85 m, mărimea 44: Lungime 0,90 m. Șnur 0,55 m lungime. 2

Prezentarea generală a tiparului

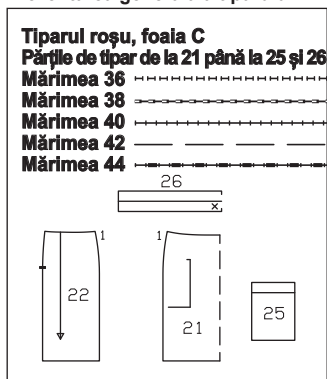

Capse pentru nițuire. 2 Capete cordon.

Tiparul

Tiparul pe hârtie

Trasați părțile tiparului de pe hârtie. Urmați liniile și detaliile pentru modelul 111. Prindeți cu ace părțile tiparului de material, așa cum se arată în dispunerea tiparului.

112 Lecția de cusut de la pagina 28 din revistă

113 Pantaloni •••

De la pagina 37

Mărimile 36, 38, 40, 42, 44

Lungime pantalonii 105 cm

Tiv aproximativ 62 cm

Pantaloni vin sub talie

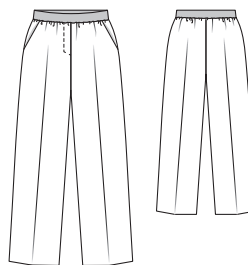

Material și accesorii

Material recomandat: Materialele pentru pantaloni.

Material necesar

Mărime	36	38	40	42	44
Lățimea materialului în cm	Material necesar (Metri/yard)				
Material	140	2,05		2 1/4	
	55				

Prezentarea generală a tiparului

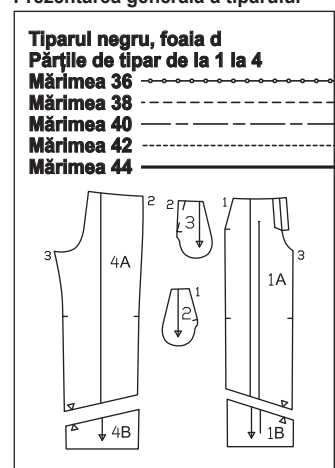

Material original: Crep.

Accesorii: Elastic, lățime 5 cm, mărimea 36: 80 cm, mărimea 38: 85 cm, mărimea 40: 90 cm, mărimea 42, 44: 95 cm.

Ghid rapid pentru profesioniști

- 1 Tăierea
- 2 Transferarea marcajelor
- 3 Prinderea, coaserea
- 4 Coaserea față
- 5 Buzunare în brida de șold
- 6 Cusături laterale / Cusături interioare pe picioare
- 7 Cusătura din mijloc / Șlițul
- 8 Bențița elastică
- 9 Tiv
- 10 Cusătura posterioară față

Tiparul

Tiparul pe hârtie

Trasați părțile tiparului de pe hârtie. Urmați liniile și detaliile pentru modelul 113. Lipiți împreună părțile 1A și 1B, precum și 4A și 4B la liniile de îmbinare. Linia de alipire pe partea 1 este pentru mărimea 36. Pentru mărimile 38 - 44 decalați linia în funcție de linia de mărime. Prindeți cu ace părțile tiparului de material, așa cum se arată în dispunerea tiparului.

Rezerve pentru cusătură și tiv

Pentru cusături și margini lăsați 1,5 cm, pentru tiv lăsați 4 cm.

Decuparea părților

- 1 Bențița frontală a pantalonilor 2x
- 2 spațiul interior al buzunarului 2x

Planul tiparului

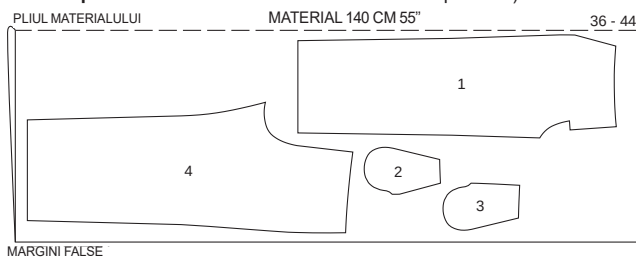

În cazul unui strat dublu de material, tăiați cu fața din dreapta către interior.

114 Cămașă de tip oversize ●●●

De la pagina 42

Mărimile 36, 38, 40, 42, 44

Coaseți Lungimea aprox. 100 cm

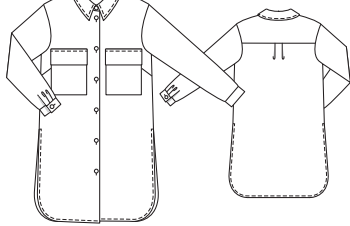

Material și accesorii

Material recomandat: Material cu un pic de volum

Material original: Material Walklofen.

Material necesar

Mărime	36	38	40	42	44	
Lățimea materialului	cm	Material necesar (Metri/yarzi)				
Material	140	2,50				
	55	2 ¾				

Accesorii: Vlieseline G 785. 8 Nasturi.

1 capsă pentru cusut

- 3 partea bridei pentru șold 2x
- 4 Partea posterioară a pantalonilor 2x

Coaserea

Notă: Coaseți la pașii de la 1 la 7 așa cum este descris în școala de cusut, modelul 112 din revistă, de la pagina 28. Lucrați la talie și tiv după cum urmează:

8 Bențița elastică:

8 Finisați marginea superioară a pantalonilor. Închideți banda elastică pentru a crea o rotunjime. Cusătura ar trebui să se întâlnească cu centrul spatelui. În partea opusă celei de posterioare din centru marcați partea frontală din centru cu un ac. Așezați banda elastică pe pantaloni, stânga pe dreapta, potrivindu-se cu linia de cusătură și capsează la loc. Coaseți banda elastică întinsă pe marginea superioară a pantalonilor folosind o cusătură în zig-zag.

9 Tivul:

9 Finisați rezerva tivului, călcați spre interior și coaseți ușor cu mâna.

10 Pliul de călcat:

10 Îndoți picioarele pantalonilor în jumătate pe lungime, fixați partea stângă în interior și fixați cusăturile laterale și interioare ale picioarelor împreună. Coaseți pliurile de călcat. Călcați Pliul de călcat la tiv (vedeți și secțiunea școala de cusut de la pasul 12).

Tiparul

Tiparul pe hârtie

Trasați părțile tiparului de pe hârtie. Urmați liniile și detaliile pentru modelul 114. Marcajele butonierelor de pe partea 21 sunt pentru mărimea 36. Pentru mărimile 38 până la 44 mutați marcajul de sus în sus în funcție de liniile de dimensiune, marcajul inferior rămâne același pentru toate mărimile. Împărțiți celelalte marcaje la distanțe egale între acestea. Prindeți cu ace părțile tiparului de material, așa cum se arată în dispunerea tiparului. Marcați părțile a până la d direct pe material.

Rezerve pentru cusătură și tiv

Lăsați 1,5 cm pentru cusături, margini și tiv. Măsurătorile pentru părțile a până la d includ rezerve.

Măsurători pentru a, b, c

Mărime	36	38	40	42	44	Lățime pentru toate mărimile (cm/in)
	Lungime (cm/in)					
a	28 11	28,5 11¼	29 11½	29,5 11¾	30 11¾	11 4½
b	23 9					19 7½
c	15 6					19,5 7¾
d	15 6					3 1½

Decuparea părților

- 21 Partea frontală 2x
 - 22 Partea posterioară în pliul materialului 1x
 - 23 Dublura posterioară în pliul materialului 1x
 - 24 Guler în pliul materialului 2x
 - 25 Guler cu punte în pliul materialului 2x
 - 26 Mâneci 2x
 - a manșete 2x
 - b Buzunar 2x
 - c Clapa buzunarului 2x
 - d Fâșii de prindere 2x
- Călcați inserția pe părțile 24, 25, a și b și

Ghid rapid pentru profesioniști

- 1 Pense
- 2 Buzunar
- 3 Cusătura posterioară din față
- 4 Cusături umeri
- 5 Cusături laterale
- 6 Tivul
- 7 Bandă fermoar
- 8 Guler
- 9 Șlițul mânecii
- 10 Cusăturile mânecilor
- 11 Manșetele
- 12 Introduceți mânecile
- 13 Butoniere și nasturi

pe dublura decupată, până la linia de pliere (partea stângă a materialului).

Coaserea

1 Pense:

1 Coaseți pensele pe partea din față și călcați-le în jos.

2 Buzunarul:

2 Finisați marginea buzunarelor. Călcați marginea de sus spre interior și coaseți. Călcați marginile buzunarelor laterale și de jos spre interior. Fixați buzunarele de-a lungul liniilor de îmbinare pe părțile din față și coaseți îngust. Îndoți clapele în jumătate pe lungime. Coaseți marginile împreună. Întoarceți clapele, călcați marginile. Fixați clapele pe părțile din față, dreapta pe dreapta și coaseți astfel încât marginile deschise să atingă marginea superioară a buzunarului. Tăiați înapoi

rezervele la 7 mm. Așezați clapa în jos. Realizați cusătura de îmbinare cu lățime de 7 mm.

3 Cusătura posterioară:

3 Așezați pliurile în direcția săgeții și coaseți-le de rezerve. Fixați platca pe partea posterioară și coaseți. Finisați rezervele și călcați în platcă.

4 Cusături umeri:

4 Prindeți și realizați cusăturile umerilor, păstrând marginile din spate ale umerilor. Finisați rezervele și călcați-le separat.

5 Cusături laterale:

5 Prindeți cusăturile laterale până la semnele pentru șliț și coaseți (număr de cusături. Finisați rezervele de cusătură și călcați-le separat.

6 Tivul:

6 Călcați rezerva tivului spre interior și coaseți transversal la capătul șlițului. Pentru a evita tăierea, călcați oblic rezervele de cusătură deasupra șlițului.

7 Bențița butonierei:

7 Tăiați rezervele cusături pe marginile frontale. Călcați rezerva tăiată spre interior de-a lungul liniei DE PLIERE A REZERVELI. Îndoți rezervele la linia de pliere și coaseți.

8 Gulerul:

8 Așezați piesele de guler față pe față. Coaseți de-a lungul marginii exterioare. Tăiați rezervele și tăiați colțurile în unghi. Întoarceți gulerul, călcați marginile. Coaseți marginea exterioară cu o lățime de 7 mm. Prindeți căptușeala pe marginea superioară, dreapta pe dreapta. Călcați spre interior rezerva marginii inferioare pe gulerul interior. Fixați puntea interioară a gulerului pe cea exterioară a gulerului, dreapta pe dreapta și coaseți, gulerul este prins între ele. Prindeți marginea exterioară a gulerului pe decolteu, dreapta pe dreapta, cusăturile oblice 2 se intersectează cu cusăturile umerilor. Fixați rezervele în marginea punții peste cusătura de îmbinare și coaseți din exterior în pliul cusăturii.

9 Șlițul mânecii:

9 Tăiați mânecile la linia de tăiere. Despărțiți marginile tăiate într-o linie dreaptă și coaseți cât mai îngust posibil, dreapta pe dreapta, cu o margine longitudinală a benzii de prindere. Călcați fâșiile peste cusătură în linia de tăiere. Îndoți fâșiile spre interior și coaseți pe cusătura de îmbinare, având în final o lățime de prindere de 7 mm Coaseți îngust porțiunea de încadrare dinspre exterior. Coaseți oblic din interior porțiunea de încadrare la capătul superior al șlițului (asemenea unei mici pense). Întoarceți porțiunea de încadrare către interior la marginea frontală a șlițului, prindeți-o strâns.

10 Cusăturile mânecilor:

10 Prindeți și realizați cusăturile mânecii. Finisați rezervele și călcați-le separat.

11 Manșete:

11 Introduceți pliurile la marginea inferioară a mânecii, pe rezerve, în direcția săgeții și fixați-le. Fixați o margine lungă a manșetei pe marginea inferioară a mânecii, dreapta pe dreapta și coaseți, lăsând deasupra marginile de la capetele manșetei. Călcați marginile de cusătură și cele de la cealaltă margine a manșetei în manșetă. Îndoți manșeta pe jumătate, dreapta pe dreapta și coaseți laturile înguste. Tăiați rezervele și tăiați colțurile în unghi. Întoarceți, călcați marginile. Fixați marginea prinsă peste

cusătura de îmbinare și coaseți la loc din exterior în pliul cusăturii.

12 Introduceți mânecile:

Prindeți mânecile pe croielile mânecilor, dreapta pe dreapta. Finisați rezervele și călcați în mâncă în zona rotunjimii mânecii.

13 Butoniere și nasturi:

Coaseți o butonieră pe lungime pe partea dreaptă din față, așa cum vi se arată. Coaseți nasturii potrivit pe capătul frontal din stânga al manșetei.

Planul tiparului

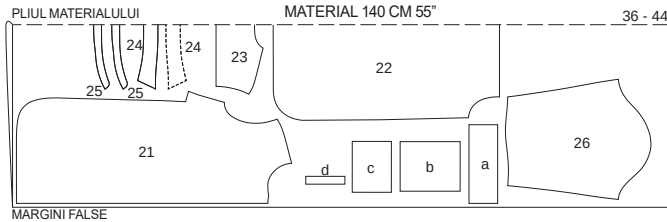

MARGINI FALSE

În cazul unui strat dublu de material, tăiați cu fața din dreapta către interior.

115 Bluză ...

De la pagina 17

Mărimile 36, 38, 40, 42, 44

Coaseți Lungimea aprox. 60 cm

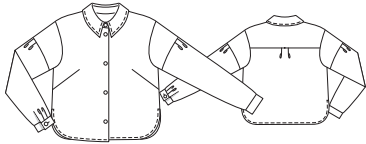

Prezentarea generală a tiparului

Tiparul albastru, foia D
Părțile de tipar de la 21 la 25 și de la 27 la 28

Mărimea 36
Mărimea 38
Mărimea 40
Mărimea 42
Mărimea 44

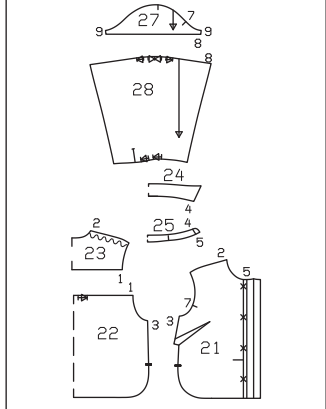

Material și accesorii

Material recomandat: Piele sau imitație de piele.

Material original: Imitație de piele.

Notă: Materialul necesar și tiparul este prevăzut pentru prelucrarea modelului cu imitație de piele. Nu există informații pentru necesarul și tăierea pielii, deoarece dimensiunea bucăților de piele variază. Vă recomandăm ca, dacă folosiți piele naturală, să luați cu dumneavoastră părțile tiparului atunci

Coaseți partea superioară a capsei din mijlocul frontal în interiorul părții drepte a capătului și coaseți partea de jos pentru a se potrivi cu capătul din stânga. Coaseți o butonieră în mijloc, la o distanță de 1,5 cm de capătul din față al manșetei. Coaseți nasturele pe partea din spate a manșetei.

când mergeți la cumpărături. De asemenea, vă recomandăm să coaseți mai întâi bluză din bumbac netratat sau material înlocuitor, dacă este necesar să o schimbați și apoi să coaseți bluză

Material necesar

Mărime	36	38	40	42	44
Lățimea materialului cm în	Material necesar (Metri/yard)				
Material	140		1,80		
	55		2		

din piele naturală.

Accesorii: Vlieseline G 785. 7 Capse pentru nituire.

Tiparul

Tiparul pe hârtie

Trasați părțile tiparului de pe hârtie. Urmați liniile și detaliile pentru modelul 115. Marcajele butonierelor de pe partea 21 sunt pentru mărimea 36. Pentru mărimile 38 până la 44 mutați marcajul de sus în sus în funcție de liniile de dimensiune, marcajul inferior rămâne același pentru toate mărimile. Împărțiți celelalte marcaje la distanțe egale între acestea. Prindeți cu ace părțile tiparului de material, așa cum se arată în dispunerea tiparului. Marcați părțile a până la d direct pe material.

Rezerve pentru cusătură și tiv

Pentru cusături, margini și tiv lăsați 1,5 cm. Măsurătorile pentru părțile a până la

Măsurători pentru a, d

Mărime	36	38	40	42	44	Lățime pentru toate mărimile (cm/in)
	Lungime (cm/in)					
a	28	28,5	29	29,5	30	11
	11	11¼	11½	11¾	12	4¾
d			15			3
			6			1¾

d includ rezerve.

Decuparea părților

- 21 Partea frontală 2x
- 22 Partea posterioară în pliul materialului 1x
- 23 Dublura posterioară în pliul materialului 1x
- 24 Guler în pliul materialului 2x
- 25 Guler cu punte în pliul materialului 2x
- 27 Mâneca superioară 2x

28 Mâneca inferioară

a manșete

d Benzile de inserție / Șlițul mânecii

2x

2x

2x

Ghid rapid pentru profesioniști

- 1 Pense
- 2 Cusătura posterioară din față
- 3 Cusături umeri
- 4 Cusături laterale
- 5 Tivul
- 6 Bandă fermoar
- 7 Guler
- 8 Șlițul mânecii
- 9 Cusăturile mânecilor
- 10 Manșetele
- 11 Introduceți mânecile
- 12 Butoniere și nasturi

Călcați inserția pe părțile 24, 25, a și b și pe dublura decupată, până la linia de pliere (partea stângă a materialului).

Coaserea

Notă: Când utilizați pielea sau imitație de piele, consultați secțiunea „Cum se prelucurează pielea sau imitația de piele” din glosar.

1 Pense:

Coaseți pensele pe partea din față și călcați-le în jos.

2 Cusătura posterioară posterioară:

Așezați pliurile în direcția săgeții și coaseți-le de rezerve. Fixați platca pe partea posterioară și coaseți. Finisați rezervele și călcați în platcă.

3 Cusături umeri:

Prindeți și realizați cusăturile umerilor, păstrând marginile din spate ale umerilor. Finisați rezervele și călcați-le separat.

4 Cusături laterale:

Prindeți cusăturile laterale până la semnele pentru șliț și coaseți (număr de cusături). Finisați rezervele de cusătură și călcați-le separat.

5 Tivul:

Călcați rezerva tivului spre interior și coaseți transversal la capătul șlițului. Pentru a evita tăierea, călcați oblic rezervele de cusătură deasupra șlițului.

6 Bentita butonierei:

Tăiați rezervele cusăturii pe marginea frontală. Îndoiiți în interior dublurile șlițului de-a lungul părții rezerva tăiată spre interior de-a lungul liniei DE PLIERE A REZERVEI. Îndoiiți rezervele la linia de pliere și coaseți.

7 Gulerul:

Așezați piesele de guler față pe față. Coaseți de-a lungul marginii exterioare. Tăiați rezervele și tăiați colțurile în unghi. Întoarceți gulerul, călcați marginile. Prindeți căptușeala pe marginea superioară, dreapta pe dreapta. Călcați spre interior rezerva marginii inferioare pe gulerul interior. Fixați puntea inferioară a gulerului pe cea exterioară a gulerului, dreapta pe dreapta și coaseți, gulerul

este prins între ele. Prindeți marginea exterioară a gulerului pe decolteu, dreapta pe dreapta, cusăturile oblice 2 se intersectează cu cusăturile umerilor. Fixați rezervele în marginea punții peste cusătura de îmbinare și coaseți din exterior în pliul cusăturii.

8 Șlițul mânecii:

Tăiați mânecile la linia de tăiere. Despărțiți marginile tăiate într-o linie dreaptă și coaseți cât mai îngust posibil, dreapta pe dreapta, cu o margine longitudinală a benzii de prindere. Călcați fâșiile peste cusătură în linia de tăiere. Îndoiiți fâșiile spre interior și coaseți pe cusătura de îmbinare, având în final o lățime de prindere de 7 mm Coaseți îngust porțiunea de încadrare dinspre exterior. Coaseți oblic din interior porțiunea de încadrare la capătul superior al șlițului (asemenea unei mici pense). Întoarceți porțiunea de încadrare către interior la marginea frontală a șlițului, prindeți-o strâns.

9 Cusăturile mânecilor:

Realizați cusăturile de sus și de jos ale mânecilor. Finisați rezervele și călcați-le separat. Introduceți pliurile la marginea superioară a mânecii inferioare, în direcția săgeții și fixați-le pe rezerve. Prindeți și realizați cusătura de separare pe mâneci. Finisați rezervele de cusătură și călcați-le în mâncă.

10 Manșete:

Introduceți pliurile la marginea inferioară a mânecii, pe rezerve, în direcția săgeții și fixați-le. Fixați o margine lungă a manșetei pe marginea inferioară a mânecii, dreapta pe dreapta și coaseți, lăsând deasupra marginile de la capetele manșetei. Călcați marginile de cusătură și cele de la cealaltă margine a manșetei în manșetă. Îndoiiți manșeta pe jumătate, dreapta pe dreapta și coaseți laturile înguste. Tăiați rezervele și tăiați colțurile în unghi. Întoarceți, călcați marginile. Fixați marginea prinsă peste cusătura de îmbinare și coaseți la loc din exterior în pliul cusăturii.

11 Introduceți mânecile:

Prindeți mânecile pe croielile mânecilor, dreapta pe dreapta. Finisați rezervele și călcați în mâncă în zona rotunjimii mânecii.

12 Butoniere și nasturi:

Coaseți nasturi pe partea dreaptă frontală, așa cum vi se arată. Nituiți corespunzător părțile inferioare ale capsei pe partea din stânga. Coaseți partea superioară a capsei din mijlocul frontal, nituiți partea inferioară pentru a se potrivi la capătul din stânga Nituiți la o distanță de 1,5 cm de capătul din față al manșetei. Nituiți partea inferioară corespunzătoare la capătul posterior al manșetei.

Planul tiparului

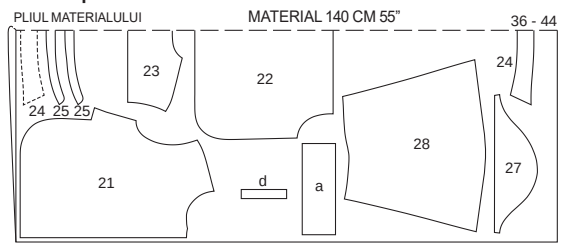

MARGINI FALSE

În cazul unui strat dublu de material, tăiați cu fața din dreapta către interior.

116 Blazer

De la pagina 37
Mărimile 36, 38, 40, 42, 44
Coaseți Lungimea aprox. 70 cm

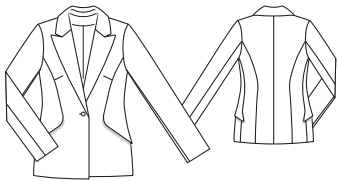

Prezentarea generală a tiparului

Tiparul verde, foala B

Părțile tiparului 21 până la 36

Mărimea 36

Mărimea 38

Mărimea 40

Mărimea 42

Mărimea 44

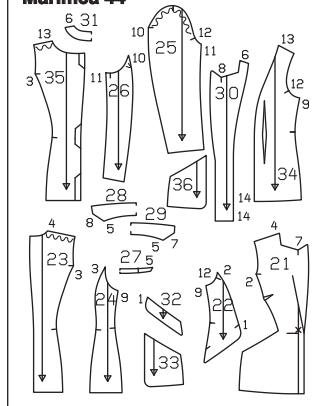

Material și accesorii

Material recomandat: Materiale pentru sacouri

Material necesar

Mărime	36	38	40	42	44	
Lățimea materialului	cm	Material necesar (Metri/yarzi)				
Material	140	2,10				
	55	2 ¼				
Căptușeală	140	1,55				
	55	1 ¾				

Material original: Crep. Căptușeală
Accesorii: Vlieseline G 785. 1 nasture.
Pernițele pentru umeri.

Tiparul

Tiparul pe hârtie

Trasați părțile tiparului de pe hârtie. Prindeți de ace părțile tiparului de material, așa cum se arată în disponerea tiparului.

Rezerve pentru cusătură și tiv

Pentru cusături și margini lăsați 1,5 cm, pentru tiv și tivurile mânecilor lăsați 4 cm. Taiati părțile căptușelii cu rezerve de cusătură și pentru tiv de o lățime de 1,5 cm.

Decuparea părților

21 Partea posterioară din jos	2x
22 Față Partea frontală cu clapă (exterior)	2x
23 Partea posterioară din mijloc	2x
24 partea laterală din mijloc	2x
25 Partea superioară a mânecii	2x
26 Partea inferioară a mânecii	2x

27 Guler cu punte în pliul materialului	2x
28 Gulerul superior în pliul materialului	1x
29 Gulerul inferior în pliul materialului	1x
30 Bențița frontală	2x
31 Dublura posterioară în pliul materialului	1x
32 Clapă (interior)	2x
33 spațiul interior al buzunarului	2x
Căptușeală	
34 Partea frontală	2x
35 Partea posterioară	2x
36 spațiul interior al buzunarului	2x

Ghid rapid pentru profesioniști

- 1 Buzunarul
- 2 Bențița de separare
- 3 Cusătura posterioară de separare:
- 4 Cusături umeri
- 5 Guler cu rever
- 6 Cusăturile laterale
- 7 Tiv
- 8 Cusăturile mânecilor
- 9 Tivul mânecii
- 10 Introduceți mânecile
- 11 Coaseți căptușeala
- 12 Introduceți căptușeala
- 13 Butoniera / Nasturele

Precum și părțile 22, 24, 25 și 26
Călcați inserția pe părțile 27, 29, 30, 31 și 32 (partea stângă a materialului).

Coaserea

1 Buzunarul:

Fixați părțile cu clape (în interior) dreapta pe dreapta pe clapele exterioare tăiate de pe piesa frontală laterală și coaseți, Terminând de fiecare dată la linia de cusătură. Taiati rezervele. Înțoarceți clapele, călcați marginile. Coaseți interiorul buzunarului pe marginea superioară a clapei. Coaseți manual rezervele pe partea frontală folosind o cusătură pentru tiv. Coaseți căptușeala buzunarului pe partea centrală din față. Taiati rezerva în diagonală în colțul părții frontale din mijloc. Așezați buzunarul în sus și coaseți pe rezerve, consultați secțiunea „Cum se procedează” - Coaserea dublurii pe rezerve - din glosar. Înțoarceți buzunarul spre interior, călcați marginile.

3 Bențița de separare:

Prindeți și coaseți cusăturile de separare, prinzând buzunarele împreună. Fixați Marginile buzunarului lateral pe partea din față.

3 Cusătura posterioară de separare:

Coaseți cusătura laterală din față. Coaseți Prindeți și realizați cusătura mijlocie. Călcați separat rezervele.

4 Cusături umeri:

Prindeți și realizați cusăturile umerilor, păstrând marginile din spate ale umerilor. Realizați cusăturile umerilor pe dublură. Călcați separat rezervele.

5 Guler cu rever:

Coaseți părțile punții pe părțile gulerului. Taiati rezervele de cusătură la o lățime de 5 mm, călcați-le împreună, coaseți-le îngust pe ambele părți ale cusăturii. Coaseți partea inferioară a gulerului pe marginea decolteului rochiei de la linia transversală până la colț, coaseți în același mod partea superioară a gulerului pe marginea decolteului de dublură. Taiati rezervele de cusătură în colțuri. Coaseți partea inferioară și superioară a gulerului între colțuri pe marginea rămasă a decolteului. Prindeți partea su-

perioară a gulerului dreapta pe dreapta, pe partea inferioară a acestuia, împingând din exterior partea superioară a gulerului Coaseți părțile gulerului împreună, începând de la cusătura de îmbinare. Nu includeți rezervele de cusătură ale cusăturilor de îmbinare ale gulerului de la părțile din față și de la dubluri. Asigurați capetele cusăturilor. Taiati rezervele de cusătură de părțile din față și de dubluri pe cusătura transversală, până aproape de ultima cusătură. Așezați rezervele deasupra. Pomind de la cusătura transversală, prindeți dublurile dreapta pe dreapta pe părțile din față, împingând din exterior lățimea suplimentară a dublurilor. Coaseți marginile împreună. Taiati rezervele de cusătură, chiar și la guler, tăiați în diagonală la colțuri. Înțoarceți gulerul, înțoarceți dublurile spre interior, călcați marginile. Prindeți cusăturile de îmbinare ale gulerului. Din interior, coaseți cât mai larg posibil rezervele cusăturilor de îmbinare.

6 Cusături laterale:

Prindeți și coaseți cusăturile laterale, prinzând marginile laterale ale buzunarului. Călcați rezervele separat, călcați marginile buzunarului în partea posterioară.

7 Tivul:

La tiv, așezați din nou plat rezervele de cusătură pentru șit. Călcați spre interior rezervele tivului și coaseți lejer cu mâna. Așezați din nou rezervele în interior și coaseți pe rezervele tivului.

8 Cusăturile mânecilor:

Coaseți cusăturile din față și din spate ale mânecii. Călcați separat rezervele.

9 Tivul mânecii:

Finisați rezervele mânecilor, presați spre interior și coaseți lejer cu mâna.

10 Introduceți mânecile:

Introduceți mânecile. Finisați rezervele de cusătură și călcați în mănecă în zona rotunjimii mânecii. Când încercați pernțele pentru umăr, plasați-le dedesubt și coaseți-le manual pe cusăturile de inserție ale umărului și a mânecilor.

11 Coaseți căptușeala:

Coaseți pensa pe partea frontală a căptușelii și călcați spre centrul frontal. Prindeți și coaseți pliul de mișcare, așa cum se arată. Călcați pliul într-o parte. Călcați Realizați cusăturile ca pe materialul exterior.

12 Coaseți căptușeala:

Coaseți căptușeala dreapta pe dreapta pe marginea interioară a dublurii, începând și terminând la aproximativ 10 cm deasupra liniei tivului. Călcați rezervele de cusătură în căptușeală. Așezați căptușeala în interiorul blazerului, stânga pe stânga. Călcați spre interior marginile inferioare ale căptușelii. Împingeți marginile căptușelii în sus și fixați pe dublura tivului. Așezați în jos lungimea suplimentară, ca pe un mic pli pe căptușeală. Coaseți cu mâna căptușeala pe tiv și pe dublura din față. Coaseți tivul îndoit pe rezervele tivului mânecilor.

13 Butonieră / Nasture:

Coaseți o butonieră transversală pe partea dreaptă din față, așa cum vi se arată. Coaseți butoniera pe partea frontală stângă. Lungimea butonierei depinde de mărimea nasturelui.

Planurile tiparului

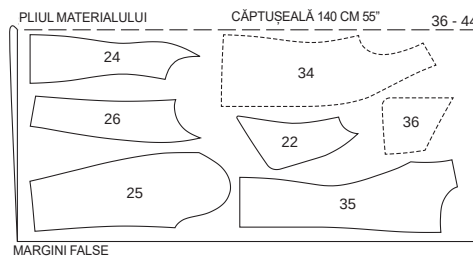
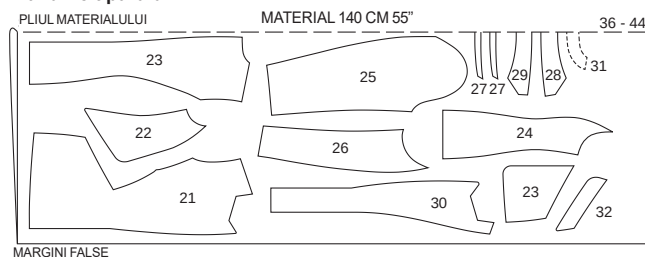

În cazul unui strat dublu de material, tăiați cu fața din dreapta către interior. Părțile prezentate cu un contur întrerupt trebuie așezate pe material cu partea imprimată în jos

117 Rochie

De la pagina 8
Mărimile 36, 38, 40, 42, 44
Coaseți Lungimea aprox. 115 cm

Material și accesorii

Material recomandat: Materiale moi, fluide, pentru rochii.

Material original: Imprimeu pe vâscoză.
Accesorii: Vlieseline G 785. 1 Fermoar

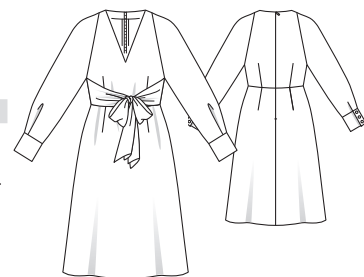

Prezentarea generală a tiparului

Tiparul roșu, foala D Părțile tiparului 1 până la 10

Mărimea 36	-----
Mărimea 38	-----
Mărimea 40	-----
Mărimea 42	-----
Mărimea 44	-----

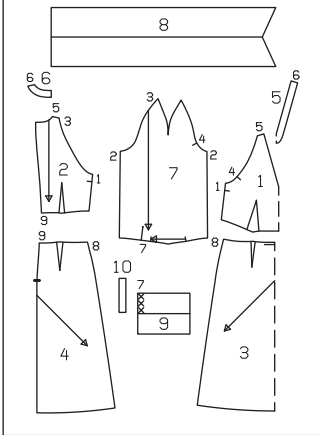

Material necesar

Mărime	36	38	40	42	44
Lățimea materialului cm in	Material necesar (Metri/yarzi)				
Material	140 55		3,30 3 3/4		

de 60 cm lungime și un picioruș presor special. 6 Nasturi.

Tiparul

Tiparul pe hârtie

Trasați părțile tiparului de pe hârtie. Urmați liniile și detaliile pentru modelul 117. Prindeți cu ace părțile tiparului de material, așa cum se arată în dispunerea tiparului.

Rezerve pentru cusătură și tiv

Pentru cusături și margini lăsați 1,5 cm, pentru tiv lăsați 3 cm.

Decuparea părților

- 1 Partea frontală în pliuul materialului 1x
- 2 Partea posterioară 2x
- 3 Bențița frontală în pliuul materialului 1x
- 4 Dublura posterioară al fustei 2x
- 5 Bențița frontală în pliuul materialului 1x
- 6 Dublura posterioară 2x
- 7 Măneci 2x
- 8 Bandă de legătură 2x
- 9 Manșete 2x
- 10 benzi de prindere / șlițul măneci 2x
- 11 Călcați inserția pentru părțile 5, 6 și 9 (dosul materialului).

Ghid rapid pentru profesioniști

- 1 Pense
- 2 Benzi de legătură
- 3 Cusături laterale
- 4 Șlițurile măneilor / Pliuri
- 5 Cusăturile măneilor
- 6 Marginea inferioară a măneii / Pliu
- 7 Manșetele
- 8 Coaseți măneile
- 9 Cusăturile umerilor / Pense măneci
- 10 Cusăturile laterale / Fusta pe partea superioară
- 11 Fermoar cu cusătură / cusătură mijlocie posterioară / Tiv:
- 12 Dublura

Coaserea

1 Pense:

Coaseți pensele pe părțile superioare și panourile fustei și călcați spre mijloc.

2 Benzi de legătură:

Îndoiiți benzile de legătură la linia de pliure, dreapta pe dreapta, coaseți marginile împreună, lăsând marginile drepte deschise. Tăiați rezervele de cusătură, tăiați colțurile transversal, întoarceți benzile, călcați marginile. Fixați fâșiile pe cusăturile laterale ale părților superioare așa cum se arată, dreapta pe dreapta, cu cusătura îndreptată în jos.

3 Cusături laterale:

Coaseți cusăturile laterale pe partea superioară, prinzând benzile de legătură. Finisați rezervele de cusătură și călcați-le separat.

4 Șlițuri pentru măneci / Pliuri:

Tăiați măneicile la linia de tăiere. Despărțiți marginile tăiate într-o linie dreaptă și coaseți cât mai îngust posibil, dreapta pe dreapta, cu o margine longitudinală a benzii de prindere. Călcați fâșiile peste cusătură în linia de tăiere. Îndoiiți fâșiile spre interior și coaseți pe cusătura de îmbinare, având în final o lățime de prindere de 7 mm Coaseți îngust marginile din exterior, în timp ce coaseți strâns marginea interioară a benzii. Coaseți oblic din interior porțiunea de încadrare la capătul superior al șlițului (asemenea unei mici pense). Întoarceți porțiunea de încadrare către interior la marginea frontală a șlițului, prindeți-o strâns.

5 Cusăturile măneilor:

Realizați cusăturile măneilor. Finisați rezervele împreună și călcați-le pe o parte.

6 Marginea inferioară a măneii / Pliu:

Introduceți pliul pe marginea inferioară a măneii, în direcția săgeții și prindeți-le.

7 Manșetele:

Prindeți și coaseți manșetele pe marginea lungă, dreapta pe dreapta, pe marginile inferioare ale măneilor. Călcați rezervele cusăturii de îmbinare și cealaltă margine lungă a manșetei în manșetă. Pliati manșeta la linia de pliure, cu partea dreaptă în interior. Coaseți părțile înguste. Întoarceți manșeta și călcați-o. Prindeți marginea interioară pe cusătura de îmbinare. Din exterior, coaseți în pliul cusăturii de îmbinare, incluzând marginea interioară. Coaseți butonierele peste capătul manșetei așa cum se arată, coaseți în mod corespunzător nasturii la capătul posterior.

8 Coaseți măneicile:

Coaseți măneicile, cusăturile se întâlnesc. Finisați rezervele împreună și călcați-le în măneci.

12 Cusăturile umărului / Pensele măneilor:

Coaseți cusăturile umerilor și coaseți continuu pensele pe măneci. Asigurați-vă că cusăturile de inserție ale măneii se întâlnesc. Finisați rezervele de cusătură și călcați separat, călcați plat vârfurile pensei.

7C Cusăturile laterale / Fusta pe partea superioară:

Prindeți pe fustă cusăturile laterale. Finisați rezervele și călcați-le separat. Coaseți fusta pe partea superioară, dreapta pe dreapta. Cusăturile laterale se intersectează. Finisați rezervele împreună și călcați în partea superioară.

11 Fermoar cu cusătură / cusătură mijlocie posterioară / Tiv:

Coaseți fermoarul cu cusătură pe marginile din spate ale șlițului, vedeți secțiunea „Cum se procedează” - Fermoar

cu cusătură ascunsă - din glosar, dinții încep la linia superioară marcată a gulerului. Coaseți cusătura posterioară din mijloc, de jos până la fermoar. Finisați rezervele pentru tiv, călcați în interior și coaseți-le lejer cu mâna.

12 Dublura:

Prindeți cusăturile umerilor de dublură și călcați separat rezervele de cusătură. Finisați marginea interioară a dublurii. Fixați dublura pe marginea decolteului, dreapta pe dreapta, cusăturile umerilor se intersectează. La tăietura fermoarului, îndoiiți dublura cu 5 mm înainte de marginea șlițului și prindeți-le de marginea superioară. Așezați spre exterior rezervele șlițului cu benzile fermoarului și prindeți de marginea superioară, peste căptușeală, vedeți secțiunea „Cum se procedează” - Dublură /

betelie / căptușeală la fermoar - din glosar. Coaseți de-a lungul marginii croieli. Tăiați rezervele, tăiați la rotunjimi și în vârful decolteului. Călcați rezervele în dublură și coaseți cât mai îngust lângă cusătură, pe rezervele de cusătură, vedeți „Cum se procedează” - Coaserea dublurii pe rezerve - din glosar. Întoarceți dublura spre interior. Călcați marginea. Coaseți manual marginea dublurii pliate pe benzile pentru fermoar. Coaseți marginea interioară a dublurii la rezervele cusăturii umărului.

Planul tiparului

PLIUUL MATERIALULUI MATERIAL 140 CM 55" 36 - 44

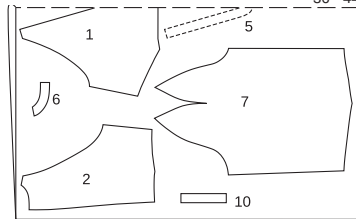

MARGINI FALSE

Pliati materialul așa cum se arată în planul tiparului, fața materialului este orientată către interior în cazul unui material cu două straturi, iar în cazul unui material cu un singur strat fața materialului este îndreptată în sus. Decupați partea 4 în oglindă.

MARGINE FALSĂ

MATERIAL 140 CM 55"

36 - 44

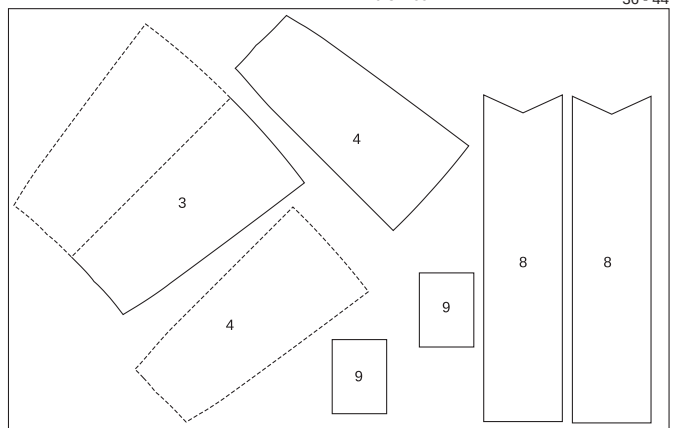

MARGINE FALSĂ

118 Rochie

De la pagina 38

Mărimile 36, 38, 40, 42, 44

Coaseți Lungimea aprox. 115 cm

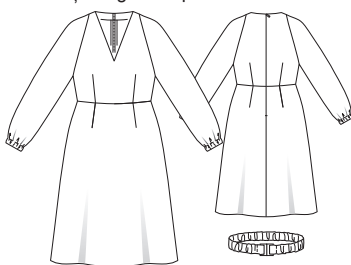

Material și accesorii

Material recomandat: Materiale moi, fluide, pentru rochii.

Material original: Crep de vâscoză.

Material necesar

Mărime	36	38	40	42	44
Lățimea materialului cm in	Material necesar (Metri/yarzi)				
Material	140 55		2,90 3 1/4		

Accesorii: Vlieseline G 785. 1 Fermoar de 60 cm lungime și un picioruș presor special. Bandă elastică, 2 cm lățime: Mărimile 36-40: 0,50 m; Mărimile 42, 44: 0,55 m. Bandă elastică, 4 cm lățime: Mărimile 36, 38: 0,70 m; Mărimile 40, 42: 0,80 m; Mărimile 44: 0,85 m. 1 Inchidere, 4 cm lățime.

Tiparul

Tiparul pe hârtie

Trasați părțile tiparului de pe hârtie. Urmați liniile și detaliile pentru modelul 118. Prindeți cu ace părțile tiparului de material, așa cum se arată în dispunerea tiparului.

Prezentarea generală a tiparului

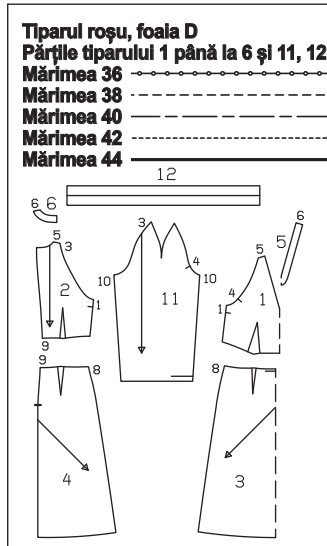

Rezerve pentru cusătură și tiv

Pentru cusături și margini lăsați 1,5 cm, pentru tiv și tivurile mânecilor lăsați 3 cm.

Decuparea părților

- 1 Partea frontală în pliul materialului 1x
 - 2 Partea posterioară 2x
 - 3 Bențița frontală în pliul materialului 1x
 - 4 Dublura posterioară al fustei 2x
 - 5 Bențița frontală în pliul materialului 1x
 - 6 Dublura posterioară 2x
 - 11 Mâneci 2x
 - 12 Curea 1x
- Călcați **insertia** pe părțile 5 și 6 (partea stângă a materialului).

Planul tiparului

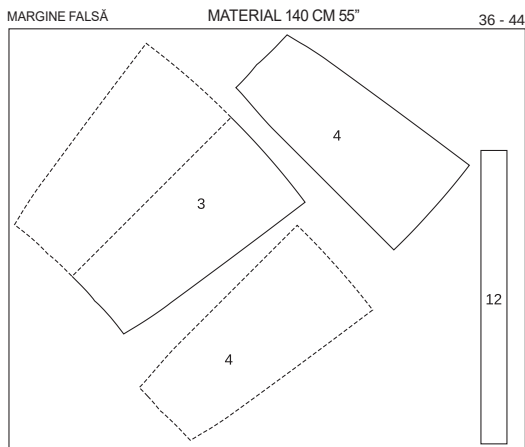
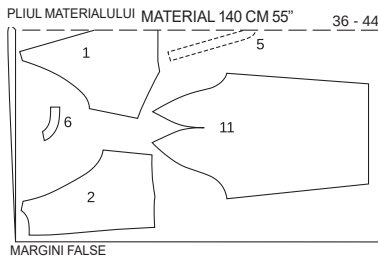

Pliati materialul așa cum se arată în planul tiparului, fața materialului este orientată către interior în cazul unui material cu două straturi, iar în cazul unui material cu un singur strat fața materialului este îndreptată în sus. Decupați partea 4 în oglindă.

Ghid rapid pentru profesioniști

- 1 Pense
- 2 Cusături laterale
- 3 Cusăturile mânecilor
- 4 Marginea inferioară a mânecii / Spațiul de trecere al elasticului
- 5 Coaseți mânecile
- 6 Cusăturile umerilor / Pensele mânecilor
- 7 Cusăturile laterale / Fusta pe partea superioară
- 8 Fermoar cu cusătură / cusătură mijlocie posterioară / Tiv:
- 9 Dublura
- 10 Curea

Coaserea

1 Pense:

Coaseți pensele pe părțile superioare și panourile fustei și călcați spre mijloc.

2 Cusături laterale:

Coaseți cusăturile la partea superioară. Finisați rezervele de cusătură și călcați-le separat.

3 Cusăturile mânecilor:

Realizați cusăturile mânecilor. Finisați rezervele împreună și călcați-le pe o parte.

4 Marginea inferioară a mânecii / Spațiul de trecere a elasticului:

Finisați rezerva tivului călcați-o spre interior și coaseți strâns după cum vi se arată. Lăsați o bucată de cusătură deschisă pentru a trage banda elastică. Taiati banda elastică de 2 cm lățime în 2 lungimi egale. Trageți capetele benzii elastice în deschideri și coaseți-le împreună la o lățime confortabilă. Coaseți deschiderile cusăturii.

5 Coaseți mânecile:

Coaseți mânecile, cusăturile se întălesc. Finisați rezervele împreună și călcați-le în mâneci.

12 Cusăturile umărului / Pensele mânecilor:

Coaseți cusăturile umerilor și coaseți continuu pensele pe mâneci. Asigurați-vă că cusăturile de inserție ale mânecii se întălesc. Finisați rezervele de cusătură și călcați separat, călcați plat vârfulle pensei.

7 Cusăturile laterale / Fusta pe partea de sus a rochiei:

Prindeți pe fustă cusăturile laterale. Finisați rezervele și călcați-le separat. Coaseți fusta pe partea superioară, dreapta pe dreapta. Cusăturile laterale se intersectează. Călcați rezervele în partea superioară.

8 Fermoar cu cusătură / cusătură mijlocie posterioară / Tiv:

Coaseți fermoarul cu cusătură pe marginile din spate ale șlițului, vedeți secțiunea „Cum se procedează” - **fermoar cu cusătură ascunsă** - din glosar, dinții încep la linia superioară marcată a gulerului. Coaseți cusătura posterioară din mijloc, de jos până la fermoar. Finisați rezervele pentru tiv, călcați în interior și coaseți-le ușor cu mâna.

9 Dublura:

Prindeți cusăturile umerilor de dublură și călcați separat rezervele de cusătură. Finisați marginea interioară a dublurii. Fixați dublura pe marginea decolteului, dreapta pe dreapta, cusăturile umerilor se intersectează. La tăietura fermoarului, îndoiți dublura cu 5 mm înainte de marginea șlițului și prindeți-le

de marginea superioară. Așezați spre exterior rezervele șlițului cu benzile fermoarului și prindeți de marginea superioară, peste căptușeală, vedeți secțiunea „Cum se procedează” - **Dublură / betelie / căptușeală la fermoar** - din glosar. Coaseți de-a lungul marginii croielii. Taiati rezervele, taiati la rotunjimi și în vârful decolteului. Călcați rezervele în dublură și coaseți cât mai îngust lângă cusătură, pe rezervele de cusătură, vedeți „Cum se procedează” - **Coaserea dublurii pe rezerve** - din glosar. Întoarceți dublura spre interior. Călcați marginea. Coaseți Coaseți manual marginea dublurii pliate pe benzile pentru fermoar. Coaseți marginea interioară a dublurii la rezervele cusăturii umărului.

10 Curea:

Îndoiți centura pe lungime de-a lungul liniei de pliere, partea dreaptă în interior și coaseți marginea lungă. Călcați rezervele de cusătură, întoarceți curea. Trageți o bandă elastică de 4 cm lățime în centură, cusătura se află în mijlocul părții interioare a centurii. Coaseți capetele benzii elastice pe capetele curelei și distribuiți uniform lungimea suplimentară a centurii. Aduceți capetele curelei în jurul spațiului de închidere și, după ce ați testat-o, coaseți la loc la o lățime confortabilă.

119 Palton •••

de la pagina 40/41

Mărimile 36, 38, 40, 42, 44

Coaseți Lungimea aprox. 110 cm

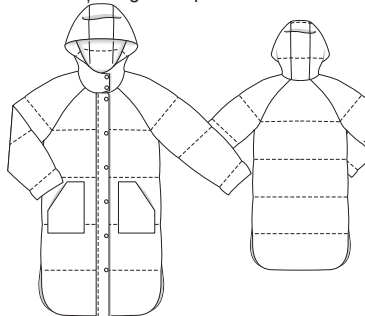

Material și accesorii

Material recomandat: Tesături de jachetă ușoară, căptușită cu lână fleece cu volum, tesături matlasate.

Material necesar

Mărime	36	38	40	42	44
Lățimea materialului în					
Material	140	140	140	140	140
	55	55	55	55	55
Căptușeală	140	140	140	140	140
	55	55	55	55	55
Material necesar (Metri/yarzi)	2,90	2,90	2,90	2,90	2,90
	3 1/4	3 1/4	3 1/4	3 1/4	3 1/4
	2,30	2,30	2,30	2,30	2,30
	2 1/2	2 1/2	2 1/2	2 1/2	2 1/2

Material original: Material funcțional.

Căptușeală Accesorii: Vlieseline G 785. Vlies cu colum P 120. 1 Fermoar separabil, Mărimile 36, 38: 80 cm, mărimile 40 - 44: Lungime 85 cm. 8 Capse pentru nituire.

Tiparul

Tiparul pe hârtie

Trasați părțile tiparului de pe hârtie. Lipiți

Prezentarea generală a tiparului

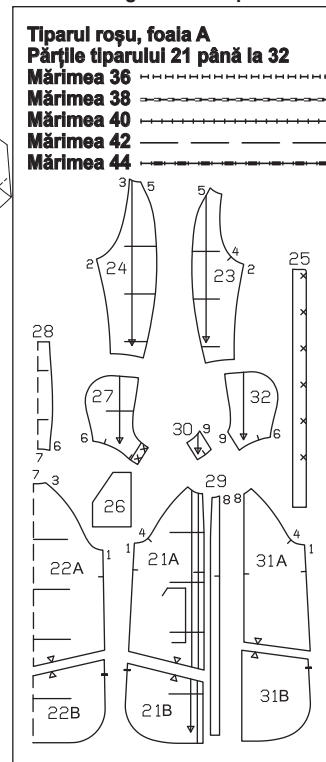

Împreună piesele 21A și 21B, 22A și 22B și 31A și 31B la liniile de asamblare. Marcajele X ale cusăturilor butonierelor de pe partea 25 sunt valabile pentru mărimea 36. Pentru celelalte mărimi, deplasați în sus marcajul superior X con-

form liniilor aferente mărimii. Marcajul X de jos se aplică tuturor dimensiunilor. Amplasați celelalte marcaje X la distanțe egale între acestea. Prindeți cu ace părțile tiparului de material, așa cum se arată în dispunerea tiparului.

Rezerve pentru cusătură și tiv

Cusături și margini 1,5 cm. Taiăți bucăți de căptușeală cu o rezervă de cusătură de 1,5 cm

Decuparea părților

Material	
21 Partea frontală	2x
22 Partea posterioară în pliul materialului	1x
23 Bențița frontală spate	2x
24 Dublura posterioară spate	2x
25 Bențița frontală	2x
26 Buzunar	4x
27 partea laterală din Partea glugii	2x
28 Partea posterioară din Bențițe în pliul materialului	1x
29 Bențița frontală	2x
30 Bențița frontală Dublură (Glugă)	2x
Căptușeală	
31 Partea frontală	2x
32 partea laterală din Partea glugii	2x
Precum și părțile 22, 23, 24 și 28.	

Ghid rapid pentru profesioniști

- 1 Capitonată părțile
- 2 Buzunare
- 3 Cusături laterale / cusăturile mânecilor
- 4 Așezați mânecile
- 5 Bențița frontală
- 6 Fermoarul
- 7 Coaseți căptușeala
- 8 Introduceți căptușeala
- 9 Coaseți gluga
- 10 Prindeți gluga
- 11 Capse

Vlies cu volum: Părțile 21, 22, 23, 24, 27 și 28

Călcați Vlieseline G 785 pe părțile 25, 29 și 30 (partea stângă a materialului).

Coaserea

1 Capitonată părțile:

Fixați bucăți de Vlies de volum pe partea stângă a părților de material corespunzătoare folosind ace mari (ace de matlasare). Prindeți părțile între liniile marcate de cusături cu ochiuri mari în diagonală, începând de la mijlocul părților și continuând în sus și în jos. Coaseți părți din partea dreaptă a materialului de-a lungul liniilor orizontale, așa cum este marcat. Alegeți o setare mai mare a cusăturii, partea nu trebuie să se strângă. Dacă este necesar, slăbiți puțin tensiunea firului. Testați nivelul de matlasare în prealabil. Prindeți materialul Vlies pe rezerva cusăturii de pe marginile exterioare.

2 Buzunarele:

Așezați 2 părți ale buzunarului una peste alta, dreapta pe dreapta. Coaseți marginea exterioară, lăsând deschisă o bucată de cusătură la marginea de jos, pentru întoarcere. Taiăți oblic rezervele de cusătură la colțuri. Întoarceți partea, călcați marginile, prindeți deschiderea cusăturii. Coaseți îngust deschiderea buzunarelor. Fixați buzunarele de-a lungul liniilor de îmbinare pe părțile din față și coaseți îngust.

3 Cusături laterale / cusăturile mânecilor:

Prindeți cusăturile laterale din spate de sus până la semnul șlițului. Fixați capătul cusăturii. Realizați cusăturile mânecilor. Călcați separat rezervele de cusătură.

4 Introduceți mânecile:

Coaseți mânecile pe părțile din față și

din spate, număr de cusături 3 și 4. Cusăturile inferioare ale mânecilor se întănesc cu cusăturile laterale. Călcați rezervele de cusătură pe partea superioară până la începutul rotunjimii.

5 Îmbinarea frontală:

Așezați părțile de îmbinare împreună deapta pe dreapta și coaseți împreună de-a lungul marginilor exterioare. Lăsați o bucată de cusătură deschisă în centru pentru întoarcere. Taiăți rezervele de cusătură tăiați oblic la colțuri. Întoarceți partea, călcați. Coaseți deschiderea cusăturii. Fixați îmbinarea la linia de îmbinare pe partea frontală dreaptă și coaseți îngust. Îndoiiți îmbinarea și prindeți pe partea frontală.

6 Fermoarul:

Împărțiți fermoarul. Așezați jumătățile fermoarului cu fața în jos pe marginile din față ale părților frontale, astfel încât dinții să fie lângă linia de cusătură a piesei. Dinții încep la 1 cm sub cusătura glugii. Fixați benzile fermoarului lângă dinții.

7 Coaseți căptușeala:

Realizați Coaseți dublurile pe părțile frontale ale căptușelii, număr de cusături 8. Călcați rezervele de cusătură în căptușeală. Prindeți cusăturile laterale și ale mânecilor ca pe materialul exterior. Introduceți mânecile căptușelii.

8 Coaseți căptușeala:

Fixați căptușeala pe palton, dreapta pe dreapta. Coaseți de-a lungul marginilor frontale (picioarele fermoarului) și marginile tivului până la marcajul șlițului, fermoarul este prins între ele. Coaseți împreună marginile posterioare ale tivului. Taiăți rezervele de cusătură. Întoarceți căptușeala cu dublurile pe dos, călcați marginile, dinții fermoarului ies în afară. Trageți mânecile împreună. Pe cusăturile inferioare ale mânecilor, pliați rezervele de cusătură împreună și prindeți la loc. Prindeți între haină și căptușeală și trageți mânecile spre exterior. Scoateți acul și coaseți marginile inferioare împreună, dreapta pe dreapta. Împingeți mânecile înapoi. Călcați marginile inferioare ale mânecilor. Pentru a fixa căptușeala, coaseți aproximativ 6 cm lungime de la marginea inferioară a mânecii în pliul cusăturii mânecii. Prindeți rezervele de cusătură împreună pe decolteu.

9 Coaserea glugii:

Coaseți partea din mijloc a glugii pe părțile laterale ale glugii (țesătură și căptușeală). Călcați separat rezervele de cusătură. Coaseți dublurile frontale (partea 30) pe părțile laterale ale căptușelii glugii (număr de cusături 9). Călcați rezervele de cusătură în căptușeală. Așezați gluga dreapta pe dreapta, astfel încât cusăturile să se întâlnească. Coaseți marginile din față și încontinuu marginile inferioare împreună până la cusătura transversală. Fixați capătul cusăturii. Taiăți rezervele de cusătură la linia transversală (capătul cusăturii). Întoarceți gluga, călcați marginile.

10 Coaseți gluga:

Coaseți gluga exterioară pe haină, dreapta pe dreapta. Așezați rezervele de cusătură în glugă. Coaseți cu mâna căptușeala pliata pe cusătura de îmbinare.

11 Capsele:

Prindeți capsele pe banda frontală și marginea dreaptă a glugii, așa cum vi se arată. Închideți fermoarul. Marcați punctele de prindere pentru părțile inferioare pe partea frontală stângă și pe marginea stângă a glugii. Prindeți partea inferioară a capsei.

Planurile tiparului

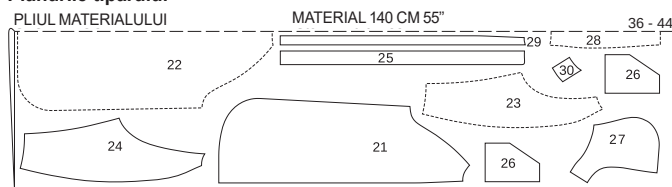

MARGINI FALSE

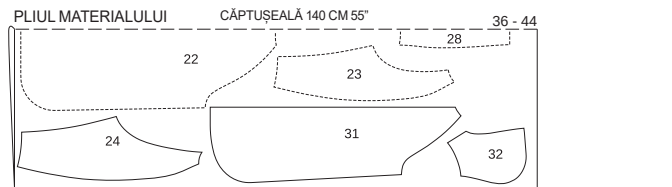

MARGINI FALSE

În cazul unui strat dublu de material, tăiați cu fața din dreapta către interior. Părțile prezentate cu un contur întrerupt trebuie așezate pe material cu partea imprimată în jos

120 Bluză ...

de la pagina 64/65

Mărimile 36, 38, 40, 42, 44

Coaseți Lungimea aprox. 61 cm

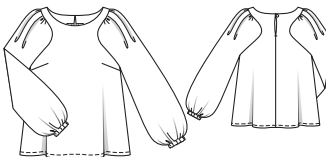

Prezentarea generală a tiparului

Tiparul negru, foala A

Părțile de tipar de la 21 la 25

Mărimile 36

Mărimile 38

Mărimile 40

Mărimile 42

Mărimile 44

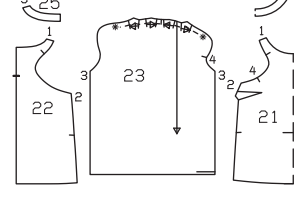

Material și accesorii

Material recomandat: Material pentru bluze cu ceva volum

Material original: Poliester cu elastan.

Accesorii: Vlieseline G 785. Bandă

Material necesar

Mărire	36	38	40	42	44
Lățimea materialului în cm					
Material 140			1,55		
55			1 ¾		

elastic, 1 cm lățime: Mărimile 36- 40: 0,50 m, mărimile 42, 44: 0,55 m. 1 nasture.

Tiparul

Tiparul pe hârtie

Trasați părțile tiparului de pe hârtie. Prindeți cu ace părțile tiparului de material, așa cum se arată în dispunerea ti-

parului.

Rezerve pentru cusătură și tiv

Lăsați 1,5 cm pentru cusături, margini, tiv și tivurile mânecilor.

Decuparea părților

21 Partea frontală în pliul materialului	1x
22 Partea posterioară	2x
23 Mâneci	2x
24 Bențița frontală în pliul materialului	1x
25 Dublura posterioară	2x
Călcați inserția pe părțile 24 și 25 (partea stângă a materialului).	

Ghid rapid pentru profesioniști

- 1 Pense
- 2 Cusătura posterioară mijlocie din spate
- 3 Cusături umeri și cusături laterale
- 4 Croiala cu dublură
- 5 Coaserea mânecilor
- 6 Coaseți mânecile
- 7 Tiv
- 8 Butonieră / Nasture

Coaserea

1 Pense:

Coaseți pensele pentru bust și călcați.

2 Cusătura posterioară din mijloc:

Coaseți marcajul șlițului. Asigurați capetele cusăturii. Curățați rezervele de cusătură și presați-le în afară, călcați la șliț spre interior.

3 Cusături umeri și cusături laterale:

Realizați cusăturile laterale. Realizați cusăturile umerilor. Finisați rezervele de cusătură și călcați-le separat.

4 Croiala cu dublură:

Prindeți cusăturile umerilor pe dublură. Călcați separat rezervele de cusătură. Finisați marginea exterioară a dublurii. Așezați din nou rezervele pe marginile posterioare ale șlițului, plat spre exterior. Prindeți dublura pe marginea croielii, dreapta pe dreapta, cusăturile umerilor se intersectează. Coaseți de-a lungul liniei decolteului, prinzând continuu capetele dublurii la locul lor în pliul de călcare (rezerva șlițului). Taiăți rezervele de cusătură, tăiați oblic la colțuri. Așezați dublura în sus și coaseți îngust lângă cusătură, pe cât posibil, pe rezerve. Întoarceți dublura și rezervele șlițului pe dos și călcați marginea decolteului. Coaseți manual marginea interioară a dublurii pe rezerve cusăturii umărului și pe marginile șlițului.

5 Coaserea mânecilor:

Introduceți pliurile în marginile superioare ale mânecii, în direcția arătată de săgeată și coaseți strâns. În plus, aliniați marginile superioare ale mânecilor între * și cusătura pe ambele părți ale liniei de cusătură marcate folosind cea mai mare setare de cusătură. Nu strângeți încă firele. Realizați cusăturile mânecilor. Finișați rezervele de cusătură și călcați-le separat. Finișați marginile inferioare ale mânecilor. Călcați rezerva în interior și coaseți așa cum vi se arată, lăsând o deschidere la cusătura mânecii pentru a introduce banda elastică. Taiți banda elastică în două părți de lungimi egale. Taiți banda elastică în două bucăți de lungime egală. Lățimea finisată: mărimea 36: 20 cm, mărimea 38: 20,5 cm, mărimea 40: 21 cm, mărimea 42: 21,5 cm, mărimea 44: 22 cm.

6 Introduceți mânecile:

Fixați mânecile în croială, dreapta pe

dreapta, cu liniile oblice 4 ale mânecii și părți din față întâlnite. Cusătura oblică de la rotunjimea mânecii se intersectează cu cusătura umărului; cusăturile laterale și ale mânecilor se intersectează. Strângeți firele până când mâneca se potrivește în croiala mânecii. Faceți noduri la capetele firului, distribuiți uniform pe lățime. Prindeți și coaseți mânecile. Finișați împreună rezervele de cusătură.

7 Tivul:

Finișați rezervele pentru tiv, călcați spre interior și coaseți strâns.

8 Butonieră / Nasture:

Coaseți o buclă de fire în partea de sus a unei margini a șlițului. În acest scop, strângeți 3-4 fire și brodați dens cu ochiuri pentru butoniere. Coaseți nasturele pentru a se potrivi cu bucla de pe cealaltă margine a șlițului.

Decuparea părților

1 Partea frontală în pliul materialului 1x
2 Partea posterioară în pliul materialului 1x
3 Mâneci în pliul materialului 2x
a Spațiul de trecere 1x
Călcați materialul Vlieseline care formează o bandă pe decolteurile din părțile 1 și 2 sub linia cusăturii de pe decolteu (partea stângă a materialului).

Ghid rapid pentru profesioniști

- 1 Cusături umeri
- 2 Decolteu
- 3 Coaseți mânecile
- 4 Cusăturile mânecilor / Cusăturile laterale
- 5 Spațiul de trecere
- 6 Tiv / tivurile mânecilor

Coaserea

Notă: Pentru țesăturile elastice, realizați cusăturile cu o cusătură elastică specială sau cu o cusătură îngustă în zig-zag. Coaseți croiala, tivul și tivurile mânecilor cu un ac dublu pentru a lăsa marginile extensibile.

1 Cusături umeri:

Poziționați partea din față pe partea din spate, partea dreaptă pe partea dreaptă. Prindeți și realizați cusăturile umerilor (cusătură numărul 1). Finișați rezervele și călcați-le separat.

2 Decolteu:

Finișați și călcați spre interior adăugirile la croiala decolteului. Coaseți marginea din exterior cu acul dublu de 1,2 cm lățime.

4 Coaseți mânecile:

Așezați mânecile dreapta pe dreapta împreună pe croiala mânecilor și prindeți între cusăturile transversale (număr de cusături 2). Coaseți mânecile. Finișați rezervele împreună și călcați-le în mânecă.

4 Cusăturile mânecilor / Cusăturile laterale:

Așezați partea frontală dreapta pe dreapta pe partea din spate și continuați să pliați mânecile pe jumătate. Prindeți și coaseți cusăturile mânecilor și pe cele laterale (număr cusături 3). Taiți rezervele la 7 mm lățime, finișați și călcați pe o parte.

5 Spațiul de trecere:

Finișați marginile lungi ale benzii spațiului de trecere și călcați rezervele pe marginile înguste spre interior. Fixați fășile stânga pe stânga deasupra marcajelor pentru spațiul de trecere. Începeți și se terminați în partea centrală frontală, marginile îndoite se întâlnesc cap la cap.

Coaseți spațiul de trecere din exterior de-a lungul liniilor de cusătură marcate. Trageți elasticul în spațiul de trecere cu ajutorul unui ac de siguranță. Lățimea benzii elastice finite: mărimea 36: 74 cm, mărimea 38: 76 cm, mărimea 40: 78 cm, mărimea 42: 80 cm, mărimea 44: 82 cm, mărimea 46: 84 cm, mărimea 48: 88 cm.

6 Tivul/tivurile mânecilor:

Curățați marginile tivului și rezervele mânecilor și călcați înspre interior. Coaseți marginea din exterior pe o lățime de 3 cm cu acul dublu.

Planul tiparului

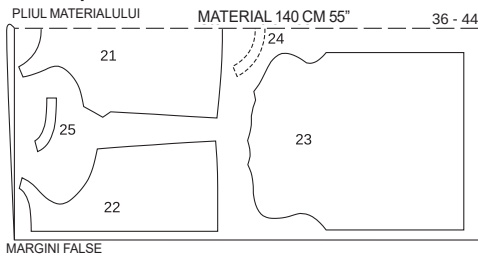

În cazul unui strat dublu de material, tăiați cu fața din dreapta către interior.

121 Rochie din jersey ●●●

de la pagina 58/59

Mărimile 36, 38, 40, 42, 44, 46, 48
Coaseți Lungimea aprox. 97 cm

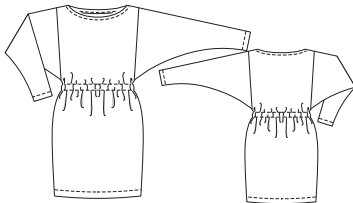

Prezentarea generală a tiparului

Linia neagră a tiparului, foaia B Părțile de tipar de la 1 la 3

Mărimea 36

Mărimea 38

Mărimea 40

Mărimea 42

Mărimea 44

Mărimea 46

Mărimea 48

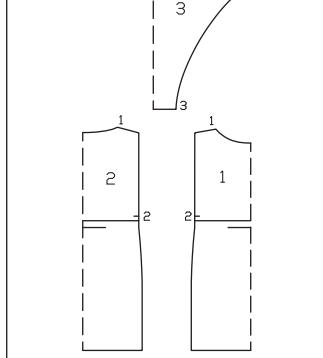

Material și accesorii

Material recomandat: Jersey Material tricotat.

Material necesar

Mărime	36	38	40	42	44	46	48
Lățimea materialului (cm/in)							
Material	140	2,35		2,40			
	55	2 ½		2 ½			

Material original: Material tricotat.

Accesorii: Bandă Vlieseline flexibilă.

Bandă elastică 2,5 cm lățime:

Mărimile 36, 38: 80 cm, mărimea 40 - 44: 85 cm, mărimea 46: 90 cm, mărimea 48: 95 cm. Ac dublu.

Tiparul

Tiparul pe hârtie

Trasați părțile tiparului de pe hârtie. Urmați liniile și detaliile pentru modelul 121. Prindeți cu ace părțile tiparului de material, așa cum se arată în dispunerea tiparului. Marcați partea a direct pe material.

Rezerve pentru cusătură și tiv

Pentru cusături și margini lăsați 1,5 cm, pentru tiv și tivurile mânecilor lăsați 4 cm. Măsurătorile pentru partea a includ rezerve.

Măsurători pentru a

Mărime	36	38	40	42	Lățime pentru toate mărimile (cm/in)
a	98	102	106	110	6
	38 ½	40 ½	41 ¼	43 ¾	2 ½

Mărime	44	46	48	Lățime pentru toate mărimile (cm/in)
a	114	118	124	6
	44 ¾	46 ½	48 ¾	2 ½

Planul tiparului

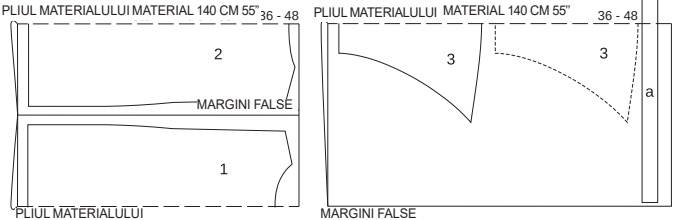

Pliati materialul așa cum se arată în planul tiparului, fața materialului este orientată către interior în cazul unui material cu două straturi, iar în cazul unui material cu un singur strat fața materialului este îndreptată în sus. Decupați la sfârșit partea a dintr-un singur strat de material rămas.

122 Pulover ●●●

de la pagina 46/47

Mărimile 36, 38, 40, 42, 44, 46, 48
Coaseți Lungimea aprox. 59 cm

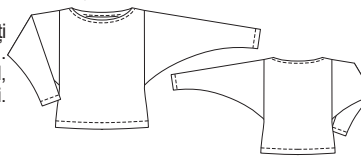

Prezentarea generală a tiparului

Linia neagră a tiparului, foaia B Părțile de tipar de la 1 la 3

Mărimea 36

Mărimea 38

Mărimea 40

Mărimea 42

Mărimea 44

Mărimea 46

Mărimea 48

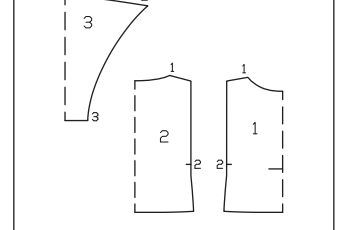

Material și accesorii

Material recomandat: Jersey Materiale fine tricotate.

Material original: Tricot subțire.

Material necesar

Mărime	36	38	40	42	44	46	48
Lățimea materialului (cm/in)							
Material	140			1,95			
	55			2 ½			

Accesorii: Bandă Vlieseline flexibilă. Ac dublu.

Tiparul

Tiparul pe hârtie

Trasați părțile tiparului de pe hârtie. Urmați liniile și detaliile pentru modelul 122. Prindeți cu ace părțile tiparului de material, așa cum se arată în dispunerea tiparului.

Rezerve pentru cusătură și tiv

Pentru cusături și margini lăsați 1,5 cm, pentru tiv și tivurile mânecilor lăsați 4 cm.

Decuparea părților

- 1 Partea frontală în pliuul materialului 1x
- 2 Partea posterioară în pliuul materialului 1x
- 3 Măneci în pliuul materialului 2x

Călcați materialul Vlieseline care formează o bandă pe decolteurile din

Ghid rapid pentru profesioniști

- 1 Cusături umeri
- 2 Decolteu
- 3 Coaseți mânecile
- 4 Cusăturile mânecilor / Cusăturile laterale
- 5 Tiv / tivurile mânecilor

părțile 1 și 2 sub linia cusăturii de pe decolteu (partea stângă a materialului).

Coaserea

Planul tiparului

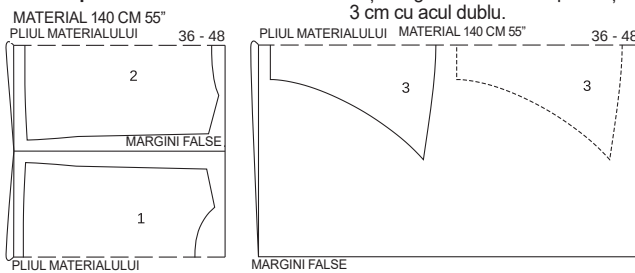

Tăiați materialul conform planului tiparului, în cazul unui strat dublu de material, cu partea dreaptă spre interior.

123 Pulover ●●●

De la pagina 43

Mărimile 36, 38, 40, 42, 44
Coaseți Lungimea aprox. 66 cm

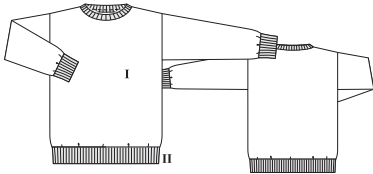

Material și accesorii

Material recomandat: Folosiți numai țesături elastice din jersey.

Material original: Pluș (I). Material pentru manșete (II). Jersey (căptușeală).

Material necesar

Mărime	36	38	40	42	44
Lățimea materialului	140	140	140	140	140
Material I	55	55	55	55	55
Material II	80	80	80	80	80
Căptușeală	140	140	140	140	140

Notă: Pentru țesăturile elastice, realizați cusăturile cu o cusătură elastică specială sau cu o cusătură îngustă în zig-zag. Coaseți croiala, tivul și tivurile mânecilor cu un ac dublu pentru a lăsa marginile extensibile.

1 Cusături umeri:

1 Poziționați partea din față pe partea din spate, partea dreaptă pe partea dreaptă. Prindeți și realizați cusăturile umerilor (cusătură numărul 1). Finisați rezervele și călcați-le separat.

2 Decolteu:

2 Finisați și călcați spre interior adăugirile la croiala decolteului. Coaseți marginea din exterior cu acul dublu de 1,2 cm lățime.

4 Coaseți mânecile:

4 Așezați mânecile dreapta pe dreapta împreună pe croiala mânecilor și prindeți între cusăturile transversale (număr de cusături 2). Coaseți mânecile. Finisați rezervele împreună și călcați-le în mânecă.

4 Cusăturile mânecilor / Cusăturile laterale:

Așezați partea frontală dreapta pe dreapta pe partea din spate și continuați să pliați mânecile pe jumătate. Prindeți și coaseți cusăturile mânecilor și pe cele laterale (număr cusături 3). Tăiați rezervele la 7 mm lățime, finisați și călcați pe o parte.

5 Tiv/tivurile mânecilor:

5 Curățați marginile tivului și rezervele mânecilor și călcați înspire interior. Coaseți marginea din exterior pe o lățime de 3 cm cu acul dublu.

Prezentarea generală a tiparului

Tiparul verde, foala C

Părțile de tipar de la 21 până la 23

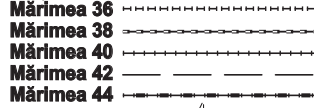

de 1,5 cm

Decuparea părților

- Material I**
- 21 Partea frontală în pliuul materialului 1x
 - 22 Partea posterioară în pliuul materialului 1x
 - 23 Măneci 2x

Material II

- a Întărirea gâtului 1x
- b Bandă 2x

Ghid rapid pentru profesioniști

- 1 Cusături umeri
- 2 Manșete pentru gât
- 3 Coaseți mânecile
- 4 Cusături laterale / cusăturile mânecilor
- 5 Betelia / Bentița mânecilor
- 6 Coaseți căptușeala
- 7 Introduceți căptușeala

c Întărirea mâneci 2x

Căptușeală

Tăiați părțile de la 21 la 23 din căptușeală

Coaserea

Notă: Pentru țesăturile elastice, realizați cusăturile cu o cusătură elastică specială, cu o cusătură îngustă în zig-zag.

1 Cusături umeri:

1 Așezați partea frontală dreapta pe dreapta pe partea posterioară și fixați și coaseți cusăturile umerilor (număr de cusături 1). Călcați separat rezervele.

2 Bentițe pentru gât:

2 Îndoiiți bentițele pentru gât și coa-

seți părțile înguste. Călcați separat rezervele. Îndoiiți bentițele pentru gât în jumătate pe lungime, partea stângă în interior. Fixați bentițele pentru gât pe decolteu, dreapta pe dreapta, cu cusătura întâlnind partea centrală posterioară. Prindeți bentițele pentru gât ușor întinse.

4 Coaseți mânecile:

4 Fixați mânecile dreapta pe dreapta, liniile oblice 4 de pe mâneci și partea din față se intersectează, linia oblică de pe rotunjimea mânecii se intersectează cu cusătura umărului. Coaseți mânecile la locul lor, începând și terminând exact la cusătura laterală (cusătura transversală 2). Călcați rezervele în mâneci.

4 Cusături laterale / cusăturile mânecilor:

Așezați partea frontală dreapta pe dreapta pe partea din spate, pliați mânecile pe lungime. Fixați cusăturile laterale (număr de cusături 2), coaseți de jos până la cusătura orizontală, fără a include rezerva de pe mânecă. Fixați capătul cusăturii. Fixați cusăturile mânecilor (număr de cusături 3) și coaseți până la capătul cusăturilor laterale și de îmbinare ale mânecii. Finisați rezervele de cusătură și călcați-le separat.

5 Betelia / Bentițele mânecilor:

5 Așezați părțile beteliei una peste alta, dreapta pe dreapta, prindeți și coaseți părțile înguste. Călcați separat rezervele. Îndoiiți betelia în jumătate pe lungime, prindeți partea stângă în interior și ușor întinsă până la marginea inferioară a puloverului și coaseți la loc în timp ce materialul este ușor întins, cusăturile se întâlnesc cu cusăturile laterale. Închideți manșetele pentru a forma o rotunjime și călcați rezervele separat. Fixați manșetele pe marginea de jos a mânecii, cusătura întâlnindu-se cu cusătura mânecii. Coaseți bentițele mânecilor.

6 Coaseți căptușeala:

6 Coaseți și călcați toate cusăturile ca la materialul de la suprafață.

7 Coaseți căptușeala:

7 La decolteu, puneți manșeta în jos în pulover și fixați la loc. Trageți căptușeala peste pulover, dreapta pe dreapta și fixați la decolteu. Coaseți de-a lungul liniei de cusătură la decolteu, inclusiv bentița pentru gât. Tăiați rezervele. Trageți căptușeala în pulover. Coaseți manual marginea inferioară a căptușelii, pliată, pe rezervele de cusătură ale bentiței. Trageți mâneca de căptușeală în mânecă. Coaseți cu mâna marginea căptușelii, de asemenea pliată, pe cusătura bentiței manșetei.

Planurile tiparului

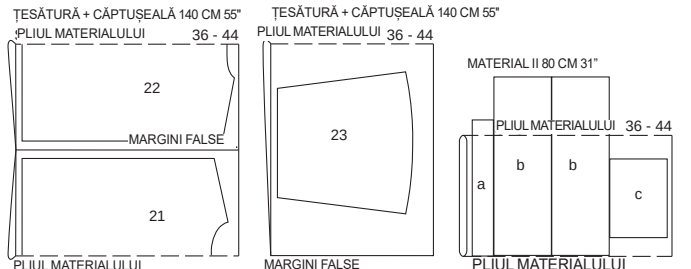

În cazul unui strat dublu de material, tăiați cu fața din dreapta către interior.

124 Pantaloni •••

De la pagina 44

Mărimile 36, 38, 40, 42, 44

Lungimea pantalonii 110 cm

Tiv aproximativ 54 cm

Pantalonii sunt pe talie

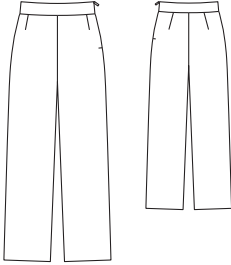

Prezentarea generală a tiparului

Tiparul negru, foia C

Părțile de tipar de la 21 la 22

Mărimile 36

Mărimile 38

Mărimile 40

Mărimile 42

Mărimile 44

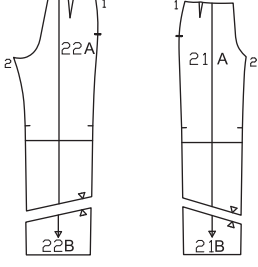

cu ace părțile tiparului de material, așa cum se arată în dispunerea tiparului. Marcați partea a direct pe material.

Rezerve pentru cusătură și tiv

Pentru cusături și margini lăsați 1,5 cm, pentru tiv lăsați 4 cm. Măsurătorile pentru partea a includ rezerve. Tăiați bucăți de căptușeală cu o rezervă de cusătură de 1,5 cm Nicio rezervă la marginile inferioare ale pantalonilor!

Măsurători pentru a

Mărime	36	38	40	42	44	Lățime pentru toate mărimile (cm/in)
	74	78	82	86	90	8
a	29%	30%	32%	33%	35%	3%

Notă: Marginile inferioare ale pantalonilor nu sunt tivite, astfel încât tivurile să nu fie vizibile.

Decuparea părților

În funcție de țesătură și căptușeală:

21 Bențița frontală a pantalonilor 2x

22 Dublura posterioară a pantalonilor 2x

a Beteliei 1x

Călcați inserția peste partea a a căptușelii (partea stângă a materialului).

Ghid rapid pentru profesioniști

- 1 Pense
- 2 Cusătura laterală dreaptă / Cusăturile interioare le picioarelor
- 3 Cusătura din mijloc
- 4 Betelia exterioară
- 5 Fermoar / Cusătura laterală stângă
- 6 Căptușeală
- 7 Betelia interioară
- 8 Tiv

Coaserea

Note pentru lucrul cu paiete, citiți „Cum se face” - Paiete - din Glosar.

1 Pense:

Coaseți pensele pe părțile din față și din spate ale pantalonilor și călcați-le spre centru.

2 Cusătura laterală dreaptă / Cusăturile interioare de pe picioare:

Coaseți părțile frontale ale pantalonilor pe părțile posterioare ale pantalonilor, dreapta pe dreapta. Prindeți și coaseți cusătura laterală dreaptă (număr de cusături 1) și cusăturile interioare de pe picioare (număr de cusături 2). Finisați rezervele de cusătură și călcați-le separat.

3 Cusătura din mijloc:

Așezați picioarele pantalonilor împreună, dreapta pe dreapta. Prindeți și realizați cusătura mijlocie. Suprapuneți rezervele de cusătură și presați-le la începutul rotației pentru picior.

4 Betelia exterioară:

Coaseți partea exterioară a beteliei pe marginea superioară a pantalonilor, dreapta pe dreapta. Călcați rezervele de cusătură în bandă.

5 Fermoar / Cusătura laterală stângă:

Coaseți fermoarul din partea stângă a beteliei și marginile pantalonilor, consultați secțiunea „Cum se procedează” - Fermoarul - din glosar. Dinții încep cu 1,5 cm sub marginea superioară a beteliei. Realizați cusătura stângă de jos până la fermoar, finisați rezervele de cusătură și călcați separat.

6 Căptușeală:

Coaseți pensele și cusăturile pe căptușeală. Coaseți cusătura laterală din partea stângă de jos până la semnul șlițului. Călcați rezervele de cusătură în afară, călcați șlițul spre interior. Așezați căptușeala

în interiorul pantalonilor, stânga pe stânga, coaseți în partea de sus pe rezerva cusăturii de îmbinare a beteliei. Coaseți de mână marginile căptușelii șlițului la benzile fermoarului.

7 Betelia interioară:

Pe partea interioară a beteliei din căptușeală, călcați laturile înguste și o margine lungă de 1,5 cm lățime spre interior. Fixați betelia interioară pe betelia exterioară, dreapta pe dreapta și coaseți de-a

lungul marginii superioare a beteliei. Așezați betelia interioară spre interior, călcați marginea de sus. Coaseți manual betelia interioară pe benzile fermoarului și pe cusătura de îmbinare a căptușelii.

8 Tivul:

Finisați rezervele pentru tiv, călcați în interior și coaseți-le lejer cu mâna.

Planurile tiparului

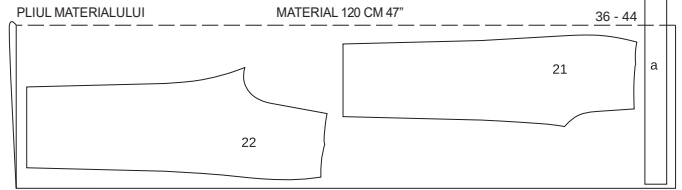

MARGINI FALSE

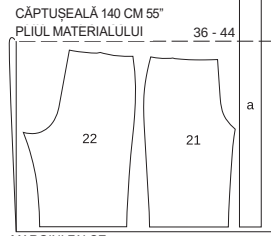

MARGINI FALSE

În cazul unui strat dublu de material, tăiați cu fața din dreapta către interior. În cele din urmă, tăiați partea a din materialul rămas desfăcut. Acordați atenție diferitelor fire ale țesăturii și căptușelii!

125 Rochie •••

De la pagina 65

Mărimile 36, 38, 40, 42, 44, 46, 48

Coaseți Lungimea aprox. 111 cm

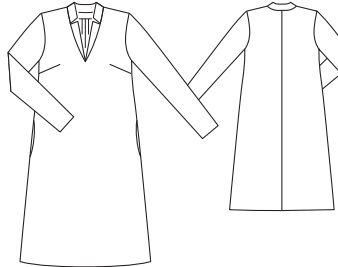

Material și accesorii

Material recomandat: Materiale ușoare pentru rochii.

Material necesar

Mărime	36	38	40	42	44	46	48
Lățimea materialului							
Material	1,90				2,65		
	2				2 7/8		

Material original: Vâscoză.

Accesorii: Vlieseline G 785.

Tiparul

Tiparul pe hârtie

Trasați părțile tiparului de pe hârtie. Lipiți împreună părțile 1A și 1B, precum și 2A și 2B la liniile de îmbinare. Prindeți cu ace părțile tiparului de material, așa cum se arată în dispunerea tiparului.

Rezerve pentru cusătură și tiv

Pentru cusături și margini lăsați 1,5 cm, pentru tiv și tivurile mânecilor lăsați 3 cm.

Prezentarea generală a tiparului

Tiparul albastru, foia B

Părțile de tipar de la 1 la 8

Mărimile 36

Mărimile 38

Mărimile 40

Mărimile 42

Mărimile 44

Mărimile 46

Mărimile 48

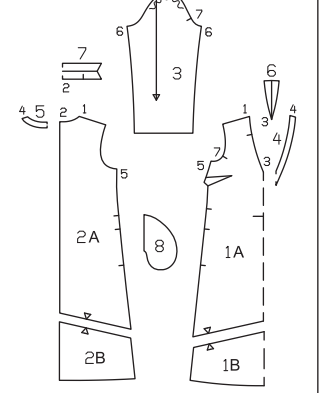

Ghid rapid pentru profesioniști

- 1 Cusătura posterioară din mijloc
- 2 Pense
- 3 Cusături umeri / Dublură
- 4 Panouri pentru guler
- 5 Prindeți panourile
- 6 Dublura
- 7 Cusături laterale
- 8 Buzunare cusute
- 9 Cusăturile mânecilor
- 10 Introduceți mânecile
- 11 Tivul/tivul mânecilor

Decuparea părților

1 Partea frontală în pliul materialului	1x
2 Partea posterioară	2x
3 Mânci	2x
4 Bențița frontală în pliul materialului	1x
5 Dublura posterioară în pliul materialului	1x
6 Bențița frontală Bențița gulerului	2x
7 Dublura posterioară Bențița gulerului în pliul materialului.	1x
8 spațiul interior al buzunarului	4x
9 Interfațarea Călcați cu fierul de călcat părțile 4, 5, 6 și 7 (dosul materialului).	

Coaserea

1 Cusătura posterioară din mijloc:

Așezați părțile posterioare împreună, dreapta pe dreapta, fixați cusătura centrală posterioară și coaseți (număr de cusături 2). Finișați rezervele de cusătură și călcați-le separat.

2 Pense:

Prindeți și coaseți pensele pe partea din față și călcați-le în jos.

3 Cusăturile umerilor / Dublura:

Așezați partea frontală dreapta pe dreapta pe partea posterioară și fixați și coaseți cusăturile umerilor (număr de cusături 1). Finișați rezervele de cusătură și călcați-le separat. Prindeți cusăturile umerilor de dublură (număr de cusături 4) și călcați separat rezervele de cusătură.

4 Panouri pentru guler:

Îndoțiți fiecare bucată de panou de-a lungul liniei de pli, partea dreaptă în interior. Coaseți separat părțile înguste. Taiți rezervele de cusătură, întoarceți panourile, călcați marginile. Prindeți împreună marginile deschise ale panoului.

5 Prindeți panourile:

Prindeți panourile frontale dreapta pe dreapta la linia croielii și coaseți (număr de cusături 3). Prindeți și coaseți în mod continuu panoul posterior între cusăturile transversale, dreapta pe dreapta, pe linia decolteului. Laturile înguste ale panourilor gulerului se întâlnesc la cusătura transversală.

6 Dublura:

Fixați dublura pe decolteu, dreapta

Planul tiparului

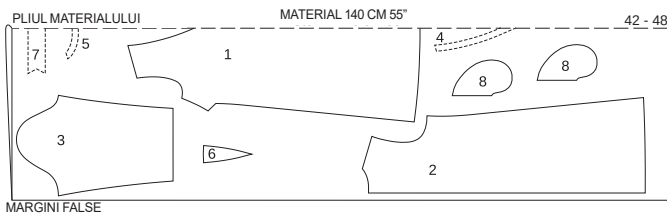
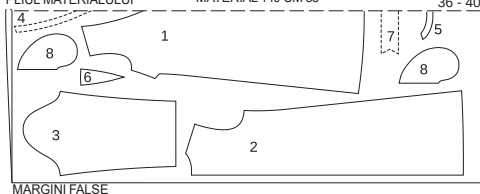

În cazul unui strat dublu de material, tăiați cu fața din dreapta către interior.

pe dreapta, coaseți de-a lungul liniei decolteului, prinzând bențițele gulerului între ele. Taiți rezervele de cusătură, tăiați în rotunjimi și tăiați vârful croielii. Așezați dublura în sus și coaseți îngust pe lângă cusătură, pe rezerve, vedeți secțiunea „Cum se procedează” - **Coaserea dublurii pe rezerve** - din glosar. Întoarceți dublura pe dos, călcați marginea croielii, plasând bențițele gulerului în croială.

7 Cusături laterale:

Așezați partea din față pe partea din spate, dreapta pe dreapta, prindeți și coaseți cusăturile laterale (număr de cusături 5), lăsând cusătura între cusăturile transversale deschise pentru inserțiile buzunarelor, fixați capetele cusăturii. Finișați rezervele de cusătură și călcați-le separat.

8 Buzunare cusute:

Finisați marginile de inserție ale buzunarului. Prindeți partea interioară a buzunarului, partea dreaptă pe partea dreaptă, pe rezervele de cusătură ale deschiderilor buzunarelor și coaseți direct de-a lungul liniilor de cusătură marcate (cute). Călcați partea interioară a buzunarului în față și coaseți-o. Finișați partea interioară a buzunarului.

9 Cusăturile mânecilor:

Prindeți și coaseți cusăturile mânecilor (cusătură numărul 6). Finișați rezervele de cusătură și călcați-le separat.

10 Introduceți mânecile:

Așezați mânecile în croiala mânecilor, respectând următoarele puncte: Cusăturile transversale 7 ale mânecilor și ale părții din față se intersectează. Cusăturile laterale și ale mânecilor se intersectează. Partea transversală a rotunjimii mânecilor se intersectează cu cusătura umerilor. Distribuți uniform lățimea mânecii. Nu ar trebui să existe cute. Prindeți și coaseți mânecile. Finișați rezervele de cusătură și călcați în mână în zona rotunjimii mânecii.

11 Tivul/tivurile mânecilor:

Curățați rezervele de cusătură ale tivului și ale mânecilor, presați-le spre interior și coaseți-le cu mâna, fără să le strângeți.

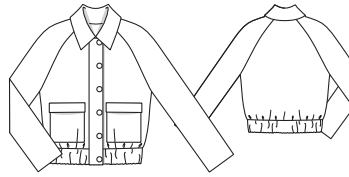

Prezentarea generală a tiparului

Tiparul negru, foala B

Părțile de tipar de la 21 la 27

Mărimea 36

Mărimea 38

Mărimea 40

Mărimea 42

Mărimea 44

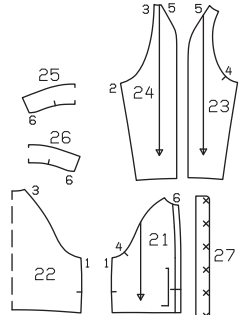

Material necesar

Mărime	36	38	40	42	44
Lățimea materialului în					
Material	140	1,85			
	55	2			
Căptușeală	140	1,85			
	55	2			

Accesorii: Vlieseline G 785. 1 Fermoar separabil, Mărimile 36 – 40: 55 cm, mărimile 42, 44: Lungime 60 cm. Bandă elastică 6 cm lățime: mărimea 36: 0,95 m, mărimea 38: 1,00 m, mărimile 40, 42: 1,05 m, mărimea 44: 1,10 m. 6 nasturi. 4 capse pentru a fi cusute.

Tiparul

Tiparul pe hârtie

Trasați părțile tiparului de pe hârtie. Marcajele (X ale butonierelor de pe partea 27 sunt valabile pentru mărimea 36. Pentru celelalte mărimi, deplasați în sus marcajul superior conform liniilor aferente mărimii. Marcajul X inferior rămâne în același loc pentru toate mărimile. Deseñați X-urile rămase la intervale egale. Prindeți cu ace părțile tiparului de material, așa cum se arată în dispoziția tiparului. Marcați părțile a până la c direct pe material.

Rezerve pentru cusătură și tiv

Pentru cusături și margini lăsați 1,5 cm tiv și pentru tivurile mânecilor lăsați 4 cm. Măsurătorile pentru părțile a până la c includ rezerve.

Măsurători pentru a, b, c

Mărime	36	38	40	42	44	Lățime pentru toate mărimile (cm/in)
a	61,5 24¼	63,5 25	65,5 25½	67,5 26½	69,5 27½	10 4
b			19,5 7¾			17,5 7
c			9 3½			18 7¼

Tăiați părțile căptușelii cu rezerve de cusătură și pentru tiv de o lățime de 1,5 cm.

Decuparea părților

Material

21 Partea frontală	2x
22 Partea posterioară în pliul materialului	1x
23 Bențița frontală spate	2x
24 Dublura posterioară spate	2x
25 Gulerul superior în pliul materialului	1x
26 Gulerul inferior în pliul materialului	1x
27 Bențița frontală	1x
a Betelie	2x
b Buzunar	2x
c Clapetă	2x

Căptușeală

Părțile 21 până la 24 și 27, precum și a, b și c.

Ghid rapid pentru profesioniști

- 1 Buzunare cu clape
- 2 Cusături laterale / cusăturile mânecilor
- 3 Tivul mânecii
- 4 Introduceți mânecile
- 5 Betelie
- 6 Scurtarea fermoarului
- 7 Fermoar
- 8 Bențița frontală
- 9 Coaseți căptușeala
- 10 Așezați căptușeala
- 11 Bandă elastică
- 12 Guler
- 13 Nasturi

Călcați inserția pe părțile 25, 27 și c ale materialului exterior (partea stângă a materialului).

Coaserea

1 Buzunare cu clape:

Coaseți câte o parte din buzunar, fiecare din materialul textil și căptușeala împreună, dreapta pe dreapta, lăsând o bucată de cusătură deschisă la marginea inferioară pentru întoarcere. Taiți oblic rezervele de cusătură la colțuri. Întoarceți partea, călcați, călcați spre interior rezervele la deschiderea cusăturii. Coaseți marginea de inserție cu o lățime de 5 mm. Fixați buzunarele la liniile de îmbinare pe partea din față. Coaseți îngust buzunarele îngust, închizând deschiderea. Coaseți părțile clapetelor din material și căptușeala împreună ca și pe părțile buzunarelor, lăsând o bucată de cusătură deschisă pe o margine lungă, pentru întoarcere (= marginea de îmbinare a clapei). Taiți rezervele de cusătură. Întoarceți partea, călcați, călcați spre interior rezervele la deschiderea cusăturii. Fixați clapele la 1 cm deasupra buzunarului pe partea din față și coaseți îngust. Coaseți o parte superioară a capsei la fiecare colț al clapei. Coaseți părțile inferioare potrivite pe geantă.

2 Cusături laterale / cusăturile mânecilor:

Realizați cusăturile laterale. Realizați cusăturile mânecilor. Călcați separat rezervele de cusătură.

3 Tivul mânecii:

Călcați în interior rezervele tivului mânecilor și coaseți lejer cu mâna.

4 Introduceți mânecile:

Coaseți mânecile pe părțile din față și din spate, număr de cusături 3 și 4. Călcați rezervele de cusătură de la decolteu până la începutul curbei axilei.

5 Banda:

Coaseți părțile beteliei împreună pe laturile înguste pentru a forma o bandă lungă. Coaseți bențița pe marginea superioară a jachetei. Presați rezervele de

126 Bluzon

de la pagina 18/19

Mărimile 36, 38, 40, 42, 44

Coaseți Lungimea aprox. 60 cm

Material și accesorii

Material recomandat: Material pentru jachete cu volum

Material original: Amestec de lână.

Căptușeală

cusătură în sus.

6 Scurtarea fermoarului:

Pentru mărimile 36, 40 – 44: Măsurati marginile frontale. Transferați această măsurătoare pe benzile fermoarului. Scurtați capătul superior al fermoarului până la această măsură; consultați "Cum se face - Scurtarea unui fermoar" în glosar. Pentru mărimea 38 fermoarul nu trebuie scurtat.

7 Fermoarul:

Împărțiți fermoarul. Prindeți jumătățile fermoarului cu partea dreaptă în jos pe marginile din față, astfel încât dinții să fie în partea din față și banda pentru fermoar să fie pe marginea cusăturii.

8 Panoul frontal:

Așezați părțile de îmbinare din material și căptușeală împreună deapta pe dreapta și coaseți împreună de-a lungul marginilor exterioare. Lăsați o bucată de cusătură deschisă în centru pentru întoarcere. Taiati rezervele de cusătură tăiați oblic la colțuri. Întoarceți partea, călcați. Coaseți deschiderea cusăturii. Coaseți butonierele peste marginea frontală a panoului, așa cum se arată. Mărimea butonierei depinde de mărimea nasturilor. Fixați linia căptușelii pe partea frontală dreaptă și la capătul drept al beteliei și coaseți îngust. Îndoiiți îmbinarea și prindeți pe partea frontală.

9 Coaseți căptușeala:

Realizați cusăturile căptușelii la fel ca pe bucățile de material de deasupra. Introduceți mânecile. Coaseți betelia. Călcați spre interior rezerva la marginile inferioare ale mânecilor.

10 Așezați căptușeala:

Prindeți căptușeala dreapta pe dreapta pe marginile frontale și inferio-

are, coaseți de-a lungul acestor margini, prindeți fermoarul din față (picioarele fermoarului). Pentru a trage banda elastică, întrerupeți până la cusătura de îmbinare a beteliei. Taiati oblic rezervele de cusătură la colțuri. Întoarceți căptușeala pe dos, călcați marginile, fermoarul iese în afară. Trageți mânecile împreună. Prindeți și coaseți cusăturile de îmbinare ale beteliei, întrerupeți cusătura la banda de pe partea frontală dreaptă. Împingeți marginile inferioare ale mânecilor în sus pe rezerva tivului mânecii și coaseți cu mâna pe rezerva tivului mânecii. Fixați căptușeala pe decolteu.

11 Bandă elastică:

Trageți banda elastică în betelie folosind un ac de siguranță. Prindeți capetele la locul lor, lățimea finală: mărimea 36: 90 cm, mărimea 38: 94 cm, mărimea 40: 98 cm, mărimea 42: 102 cm, mărimea 44: 106 cm. Coaseți căptușeala pe benzile fermoarului.

12 Gulerul:

Așezați piesele de guler față pe față. Coaseți de-a lungul marginilor exterioare, începând sau terminând la cusătura de îmbinare a gulerului. Taiati oblic rezervele de cusătură la colțuri. Întoarceți gulerul, călcați marginile. Coaseți gulerul superior la decolteu din interior, număr de cusături 6. Călcați rezervele de cusătură în guler. Coaseți manual gulerul inferior pliat la cusătura de îmbinare a gulerului.

13 Nasturi:

Închideți fermoarul, fixați panoul frontal pe partea frontală stângă. Marcați cu un ac punctele de coasere pentru nasturi. Coaseți nasturi pe partea frontală stângă.

Material necesar

Mărime	36	38	40	42	44
Lățimea materialului cm în	Material necesar (Metri/yarzi)				
Material	140	150	1,70	1 1/2	1,30
Căptușeală	55	55	1 3/4	1 3/4	1 3/4

Material original: Amestec de țesături.

Căptușeală

Accesorii: Vlieseline G 785. 1 Fermoar separabil, Mărimile 36, 38: 40 cm, mărimea 40 - 44: 45 cm. 1 capsă pentru cusut 1 pereche pernite pentru umeri.

Tiparul

Tiparul pe hârtie

Trasați părțile tiparului de pe hârtie. Prindeți cu ace părțile tiparului de material, așa cum se arată în dispunerea tiparului.

Rezerve pentru cusătură și tiv

Pentru cusături și margini lăsați 1,5 cm, pentru tiv și tivurile mânecilor lăsați 4 cm. Taiati părțile căptușelii cu rezerve de cusătură și pentru tiv de o lățime de 1,5 cm.

Decuparea părților

- Material
- 1 Partea frontală 2x
 - 2 Partea laterală 2x
 - 3 Partea posterioară 2x
 - 4 Partea superioară a mânecii 2x
 - 5 Partea inferioară a mânecii 2x
 - 6 Guler în pliu materialului 2x
 - 7 Bențița frontală 2x
 - 8 Dublura posterioară în pliu materialului 1x
 - 9 Clapă fixă 2x
 - 10 spațiu interior al buzunarului 2x
 - Căptușeală
 - 11 Partea frontală 2x

Ghid rapid pentru profesioniști

- 1 Pense / Coaserea inserțiilor de buzunar
- 2 Bențița de separare
- 3 Buzunar cu clapă fixă
- 4 Banda Cusătura centrală / cusăturile de separare
- 5 Cusături umeri
- 6 Gulerul
- 7 Cusăturile mânecilor
- 8 Introduceți mânecile
- 9 Jumătatea dreaptă fermoarului
- 10 Dublura
- 11 Jumătatea stângă a fermoarului
- 12 Tiv
- 13 Coaseți căptușeala
- 14 Introduceți căptușeala
- 15 Capsă

- 12 Partea posterioară 2x
- 13 spațiu interior al buzunarului 2x
- precum și părțile 2, 4 și 5
- Interfațarea Călcați cu fierul de călcat părțile 6,

7, 8 și 9 (dosul materialului).

Coaserea

1 Pense / Prinderea inserțiilor de buzunar:
Taiati părțile frontale de-a lungul liniei marcate a buzunarului, până la 1 cm în fața capătului frontal al buzunarului. Taiati marginea inferioară rămasă lângă pensă. Apoi taiati pensele la mijloc între

Prezentarea generală a tiparului

Tiparul verde, foala A
Părțile tiparului 1 până la 13
Mărimea 36
Mărimea 38
Mărimea 40
Mărimea 42
Mărimea 44

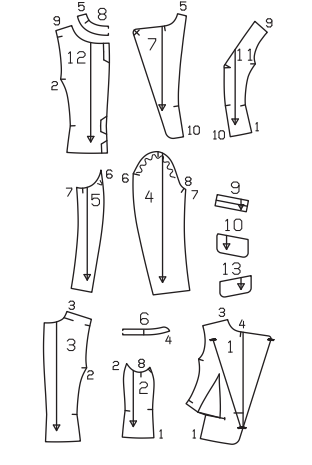

liniile marcate până la aproximativ 2 cm în fața vârfului pensei. Coaseți pensele. Taiati înapoi rezervele penselor la 0,7 cm și călcați. Călcați vârful pensei. Coaseți marginile tăiate din buzunar folosind ochiuri hexagonale.

3 Bențița de separare:

Coaseți părțile posterioare pe părțile frontale, dreapta pe dreapta. Călcați separat rezervele. Marcați continuu linia buzunarului pe partea laterală, lungimea buzunarului = 13,5 cm (pentru mărimea 36). Transferați linia cu ochiurile de cusut în exterior. Călcați în interior pe o bandă de inserție de 4 cm lățime și 16 cm lungime.

3 Buzunar cu clapă fixă:

Coaseți laturile înguste ale clapei fixe, întoarceți clapa fixă și călcați. Taiati rezervele cusăturii de îmbinare la 1 cm. Fixați clapeta pe partea din față, marginile deschise întâlnește linia de tăiere. Coaseți clapeta. Coaseți interiorul buzunarului opus clapei, asigurându-vă că cusătura de la capete este cu aproximativ 5 mm mai scurtă decât cusătura de îmbinare a clapei. Taiati între cele două cusături și taiati oblic până la capetele cusăturii. Întoarceți buzunarul spre interior, călcați clapeta în sus. Coaseți interiorul buzunarului de căptușeală pe rezervele cusăturii de îmbinare a clapei și călcați. Trageți triunghiurile spre interior la capetele tăieturii și coaseți-le pe buzunar. Coaseți împreună spațiile interioare ale buzunarului. Coaseți manual clapeta în mod ascuns.

4 Cusătura posterioară centrală / cusăturile de separare:

Coaseți cusătura posterioară din mijloc. Călcați separat rezervele. Prindeți și coaseți cusăturile posterioare de separare. Călcați separat rezervele.

5 Cusături umeri:

Prindeți și realizați cusăturile umerilor așezate în prealabil. Călcați separat rezervele. Prindeți și coaseți pe dublură cusăturile umerilor. Călcați separat rezervele.

6 Gulerul:

Așezați părțile gulerului dreapta pe dreapta și coaseți de-a lungul marginii din față și de sus. Taiati rezervele. Întoarceți gulerul, călcați marginile. Fixați

Planurile tiparului

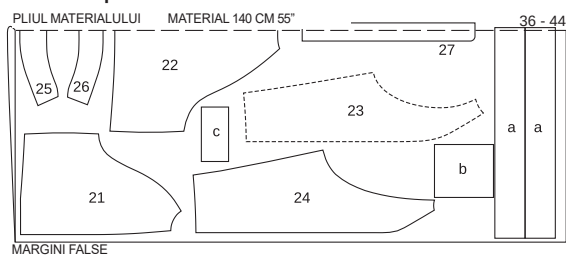

MARGINI FALSE

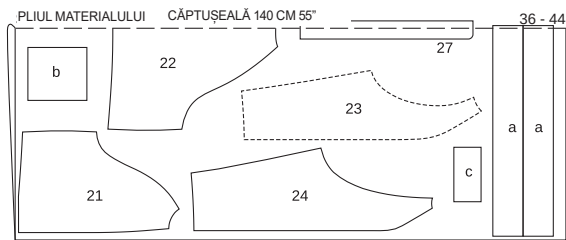

MARGINI FALSE

În cazul unui strat dublu de material, tăiați cu fața din dreapta către interior. Părțile prezentate cu un contur întrerupt trebuie așezate pe material cu partea imprimată în jos. În cele din urmă, tăiați partea a din materialul rămas desfăcut.

127 Jachetă ...

De la pagina 11

Mărimile 36, 38, 40, 42, 44

Coaseți Lungimea aprox. 53 cm

Material și accesorii

Material recomandat: Material de jachete

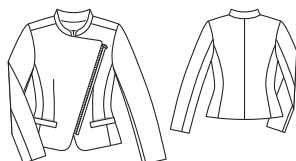

gulerul pe decolteu, dreapta pe dreapta, cu semnele umărului întăindu-se. Prindeți gulerul.

7 Cusăturile mânecilor:

Prindeți și realizați cusăturile frontale și posterioare ale mânecilor. Călcați separat rezervele. Călcați spre interior rezerva tivului mânecilor. Coaseți tivul mânecii ușor cu mâna.

8 Introduceți mânecile:

Introduceți mâneca, ținând rotunjimea mânecii între * Așezați rezervele în zona mânecii în zona rotunjimii mânecii. Când încercați pemițele pentru umăr, plasați-le dedesubt și coaseți-le manual pe cusăturile de inserție ale umărului și a mânecilor.

9 Jumătatea dreaptă fermoarului:

Scurtați fermoarul pe lungimea marginii frontale. Scurtați marginea dintre simbolurile șlitului, consultați secțiunea „Cum se procedează” - **Scurtarea fermoarului** - din glosar. Fixați jumătatea dreaptă a fermoarului cu partea superioară în jos pe marginea frontală dreaptă și capsaiți astfel încât dinții să fie lângă linia cusăturii în parte, banda este pe rezerva cusăturii. Capătul de jos al fermoarului începe de la marcajul de jos al șlitului.

10 Dublura:

Fixați dublura pe jachetă, dreapta pe dreapta și coaseți. Coaseți marginile împreună. Taiati rezervele, taiati la rotunjimi. Pe părțile frontale, taiati rezerva tivului doar cu 2 cm înainte de capătul dublurii. Întoarceți dublura spre interior. Călcați marginea, dinții fermoarului ies în afară.

11 Jumătatea stângă a fermoarului:

Fixați jumătatea stângă a fermoarului, așa cum vi se arată, pe partea frontală stângă și pliați la capătul de sus al benzii. Fixați jumătatea stângă a fermoarului pe partea frontală și coaseți.

12 Tivul:

Călcați rezervele tivului spre interior și coaseți-le ușor cu mâna.

13 Coaseți căptușeala:

Coaseți pliu de mișcare pe spatele căptușelii așa cum se arată în model. Călcați pliu în-o parte. Coaseți pensa pe partea frontală a căptușelii și călcați. Coaseți pensele și cusăturile rămase pe căptușeală. Introduceți mânecile căptușelii.

14 Coaseți căptușeala:

Fixați căptușeala pe marginea interioară și coaseți, dreapta pe dreapta, astfel încât cusăturile umerilor să se întâlnească. Coaseți, începând sau terminând la aproximativ 10 cm de marginea inferioară. Taiati rezervele. Taiati de mai multe ori rezervele de căptușeală în decolteu din spate. Călcați rezervele în căptușeală. Împingeți marginea inferioară a căptușelii, inclusiv la mâneci, ușor în sus și coaseți cu mâna pe tiv sau pe tivul mânecii. Așezați lungimea suplimentară a căptușelii în jos, ca pe un pliu. Călcați Coaseți căptușeala de frontale.

15 Capsa:

Coaseți partea inferioară a capsei pe marginea frontală stângă superioară la o distanță de 1,5 cm de margini. Coaseți partea inferioară a capsei pe dublura dreaptă, dar nu perforați în exterior.

Prezentarea generală a tiparului

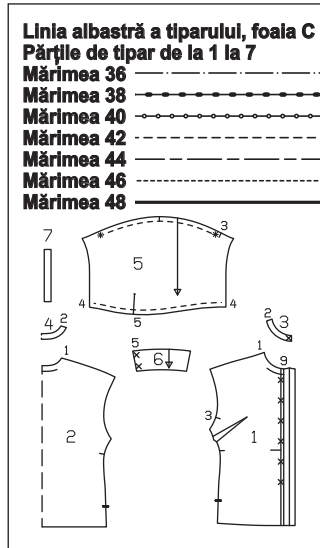

Tiparul

Tiparul pe hârtie

Trasați părțile tiparului de pe hârtie. Urmați liniile și detaliile pentru modelul 128. Marcajul superior al fermoarului pentru partea 1 este valabil pentru mărimea 36. Deplasați marcajul pentru celelalte mărimi conform liniilor aferente mărimii. Marcajul inferior rămâne în același loc pentru toate mărimile. Distribuți marcasele uniform între ele. Liniile pentru îmbinarea deschiderii din părțile 1 și 2 se aplică mărimii 36. Deplasați marcajul pentru celelalte mărimi conform liniilor aferente mărimii. Prindeți cu ace părțile tiparului de material, așa cum se arată în dispunerea tiparului.

Rezerve pentru cusătură și tiv

Pentru cusături, margini și tiv lăsați 1,5 cm. Taiati partea 7 fără rezervele de cusătură, acestea sunt deja incluse în partea de model.

Decuparea părților

- 1 Partea frontală 2x
- 2 Partea posterioară în pliu materialului 1x
- 3 Bentița frontală 2x
- 4 Dublura posterioară Bentițe în pliu materialului 1x
- 5 Mâneci 2x
- 6 Manșete 4x

Ghid rapid pentru profesioniști

- 1 Pense
- 2 Cusături umeri
- 3 Bandă fermoar
- 4 Banda decolteului
- 5 Șliturile mânecilor
- 6 Coaseți mânecile
- 7 Tiv mâneci / Cusături laterale / Tiv
- 8 Marginile inferioare ale mânecii
- 9 Manșetele
- 10 Butoniere/ nasturi

7 Benzi / margine șliț 2x
Călcați inserția pe părțile 3, 4 și 6 (2x, numai partea exterioară), (partea stângă a materialului).

Coaserea

1 Pense:
Coaseți pensele pe părțile din față și călcați în jos.

2 Cusături umeri:

Realizați cusăturile umerilor. Finisați rezervele de cusătură împreună și călcați în partea din spate.

3 Bentița butonierei:

Mai întâi călcați spre interior dublura de-a lungul liniei de pliere, apoi așezați de două ori dublura spre interior de-a lungul liniei de pliere cu fața și călcați.

4 Banda croielii:

Taiati rezerva marginii exterioare a panoului la 7 mm lățime și călcați pe partea stângă a materialului. Prindeți panoul din interior, dreapta pe stânga, pe margine, pliați excesul rezervei de cusătură a panoului spre exterior și coaseți. Coaseți de-a lungul liniei de cusătură. Taiati rezervele de cusătură și taiati în rotunjime. Coaseți îngust marginea lângă cusăturile de pe rezervele de cusătură, consultați secțiunea „Cum se procedează” - **Coaserea dublurii pe rezerve** - din glosar. Întoarceți panoul spre exterior și coaseți. Călcați marginile. Coaseți marginea exterioară a panoului îngust. Coaseți invizibil cu mâna panoul la marginile frontale.

5 Șliturile mânecii:

Pentru șliturile mânecilor, taiati mânecile așa cum se arată. Întindeți marginile tăiate în afară pentru a forma o linie dreaptă și coaseți îngust pe fiecare margine lungă a benzilor de inserție. Așezați benzile de inserție spre interior în jurul marginilor, pliați și prindeți-le pe cusătura de îmbinare (lățimea de inserție finală 7 mm). Coaseți marginea îngust lângă cusătură, incluzând marginea interioară. Coaseți transversal marginea de la capătul superior al șlitului din interior (ca pe o pensă mică). Așezați banda de legătură la marginile frontale ale șlitului, coaseți în partea inferioară.

4 Coaseți mânecile:

Aliniați marginea superioară a mânecii între *. Prindeți mânecile pe croiala mânecilor, dreapta pe dreapta, cusătura transversală din mijlocul mânecii întâlnind cusăturile umerilor. Strângeți firele la lățimea necesară, înodați capetele firelor și distribuți uniform pe lățime. Coaseți mânecile la locul lor, finisați rezervele și călcați-le în mâneci.

7 Tiv mâneci / Cusături laterale / Tiv:

Coaseți cusăturile mânecilor și continuați să coaseți cusăturile laterale până la semnele șlitului. Finisați și călcați rezervele, inclusiv rezervele șlitului și tivului. Călcați spre interior și coaseți rezervele tivului. Apoi călcați și coaseți separat cusăturile laterale și rezervele șlitului spre interior, prințând în cruce la capătul șlitului.

8 Marginea inferioară a mânecii:

Aliniați marginile inferioare ale mânecilor pe lățimea manșetelor.

9 Manșete:

Coaseți părțile exterioare ale manșetei la marginile inferioare ale mânecilor. Călcați rezervele de cusătură în manșete. Pe părțile interioare ale manșetei neîntărite, călcați rezerva de la marginea superioară. Coaseți părțile interioare ale manșetei, dreapta pe dreapta, pe marginile laterale și inferioare ale părților exterioare ale manșetei. Taiati rezervele de cusătură, taiati oblic la colțuri. Întoarceți manșetele. Pe interior, coaseți manual marginea superioară a manșetei la cusătura de îmbinare.

10 Butoniere / Nasturi:

Coaseți transversal o butonieră la capătul din dreapta al panoului, după cum vi se arată. Coaseți pe lungime butonieră rămasă pe panoul din dreapta, așa cum vi se arată și coaseți nasturii

Planurile tiparului

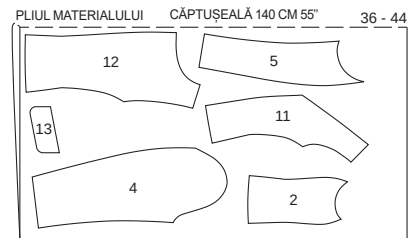
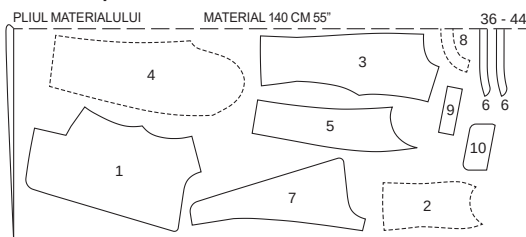

În cazul unui strat dublu de material, taiati cu fața din dreapta către interior. Părțile prezentate cu un contur întrerupt trebuie așezate pe material cu partea imprimată în jos

128 Bluză ...

De la pagina 55

Mărimile 36, 38, 40, 42, 44, 46, 48

Coaseți Lungimea aprox. 72 cm

Material și accesorii

Material recomandat: Țesături moi pentru bluze.

Material original: Crep de vâscoză.

Material necesar

Mărime	36	38	40	42	44	46	48
Lățimea materialului în							
Material 140	2,35				2,50		
55	2 %				2 %		

Accesorii: Vlieseline G 785. 11 Nasturi.

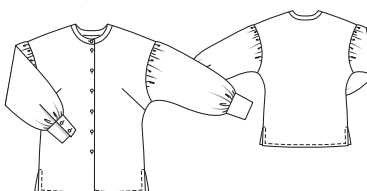

potrivii pe panoul din stânga. Coaseți 2 butoniere peste capetele manșetei din față, așa cum se arată; dimensiunea butonierei depinde de dimensiunea nasturilor. Coaseți nasturii potrivit pe capetele din spate ale manșetelor.

Planul tiparului

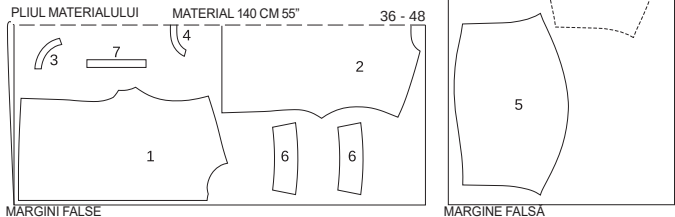

În cazul unui strat dublu de material, tăiați cu fața din dreapta către interior. Decupați la sfârșit partea 5 dintr-un singur strat de material rămas. Părțile prezentate cu un contur întrerupt trebuie așezate pe material cu partea imprimată în jos

129 Bluză ...

de la pagina 62/63
Mărimile 36, 38, 40, 42, 44, 46, 48
Coaseți Lungimea aprox. 69 cm

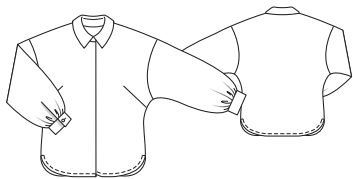

Prezentarea generală a tiparului

Tiparul albastru, foala C
Părțile de tipar de la 1 la 11

Mărimea 36
Mărimea 38
Mărimea 40
Mărimea 42
Mărimea 44
Mărimea 46
Mărimea 48

Material și accesorii

Material recomandat: Țesături moi pentru bluze.
Material original: Material din bumbac.

Material necesar

Mărime	36	38	40	42	44	46	48
Lățimea materialului în cm	Material necesar (Metri/yarzi)						
Material 140	1,90		2,00				
55	2		2 ½				

Accesorii: Vlieseline G 785. 7 Capse. 2 Nasturii.

Tiparul

Tiparul pe hârtie

Trasați părțile tiparului de pe hârtie. Urmați liniile și detaliile pentru modelul 129. Marcajul superior al fermoarului pentru partea 1 este valabil pentru mărimea 36. Deplasați marcajul pentru celelalte mărimi conform liniilor aferente mărimii. Marcajul inferior rămâne în același loc pentru toate mărimile. Distribuți marcajele uniform între ele. Prindeți cu ace părțile tiparului de material, așa cum se arată în dispunerea tiparului.

Rezerve pentru cusătură și tiv

Pentru cusături, margini și tiv lăsați 1,5 cm. Tăiați partea 7 fără rezervele de cusătură, acestea sunt deja incluse în partea de model.

Decuparea părților

- 1 Partea frontală 2x
- 2 Partea posterioară în pliul materialului 1x
- 7 Benzi / margine șliț 2x
- 8 Măneci 2x
- 9 Manșete 2x
- 10 Guler în pliul materialului 2x
- 11 Guler cu punte în pliul materialului 2x

Ghid rapid pentru profesioniști

- 1 Pense
- 2 Cusături umeri
- 3 Bandă fermoar
- 4 Guler cu punte
- 5 Șlițurile mâncicilor
- 6 Coaseți mâncicile
- 7 Tiv măneci / Cusături laterale / Tiv
- 8 Marginile inferioare ale măneicii
- 9 Manșetele
- 10 Nasturi / capse

Călcați inserția pentru părțile 9, 10 și 11 (dosul materialului).

Coaserea

1 Pense:

Coaseți pensele pe părțile din față și călcați în jos.

2 Cusături umeri:

Realizați cusăturile umerilor. Finisați rezervele de cusătură împreună și călcați în partea din spate.

3 Bentita butonierei:

Mai întâi călcați spre interior dublura de-a lungul liniei de pliere, apoi așezați de două ori dublura spre interior de-a lungul liniei de pliere cu fața și călcați.

4 Guler cu punte:

Coaseți marginile exterioare ale părților gulerului dreapta pe dreapta. Tăiați rezervele de cusătură. Întoarceți gulerul, călcați. Așezați părțile punții dreapta pe dreapta, prinzând gulerul între ele. Coaseți de-a lungul marginilor frontale și superioare ale punții, începând și terminând exact la linia de cusătură a marginii de îmbinare. Întoarceți puntea. Coaseți partea exterioară a punții pe decolteu. Călcați rezervele de cusătură în punte. Prindeți îndoită partea superioară a punții interioare peste cusătura de îmbinare. Coaseți din exterior în cusătura de îmbinare, prinzând marginea interioară a punții.

5 Șlițurile măneicii:

Pentru șlițurile măncicilor, tăiați măncicile așa cum se arată. Întindeți marginile tăiate în afară pentru a forma o linie dreaptă și coaseți îngust pe fiecare margine lungă a benzilor de inserție. Așezați benzile de inserție spre interior în jurul marginilor, pliați și prindeți-le pe cusătura de îmbinare (lățimea de inserție finală 7 mm). Coaseți marginea îngust lângă cusătură, incluzând marginea interioară. Coaseți transversal marginea de la capătul superior al șlițului din interior (ca pe o pensă mică). Așezați banda de legătură la marginile frontale ale șlițului, coaseți în partea inferioară.

4 Coaseți măncicile:

Prindeți măncicile pe croiala măne-

Planul tiparului

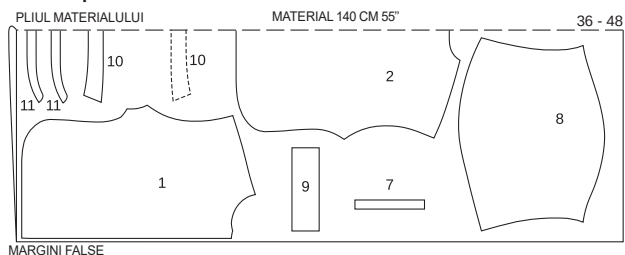

În cazul unui strat dublu de material, tăiați cu fața din dreapta către interior.

130 Rochie ...

De la pagina 71
Mărimile 36, 38, 40, 42, 44
Lungime fustă 85 cm



cilor, dreapta pe dreapta, cusătura transversală din mijlocul măneicii întâlnind cusăturile umerilor. Finisați rezervele împreună și călcați-le în măneacă.

7 Tiv măneci / Cusături laterale / Tiv:

Coaseți cusăturile măncicilor și continuați să coaseți cusăturile laterale până la cusăturile transversale. Finisați și călcați rezervele, inclusiv rezervele șlițului și tivului. Călcați rezervele șlițului și tivului spre interior, coaseți, coaseți în cruce la capătul șlițului.

8 Marginea inferioară a măneicii:

Aliniați marginile inferioare ale măncicilor pe lățimea manșetelor.

9 Manșetele:

Coaseți manșetele pe marginile inferioare ale măncicilor. rezervele de cusătură rămase în manșetă. Călcați spre interior rezerva de la cealaltă margine lungă. Pliati manșeta la linia de pliere, cu partea dreaptă în interior. Coaseți părțile înguste împreună. Tăiați rezervele de cusătură, tăiați colțurile transversal, întoarceți manșetele, călcați marginile. Prindeți marginea interioară a manșetei peste cusătura de îmbinare. Coaseți din exterior în pliul cusăturii de îmbinare, incluzând marginea interioară a manșetei.

10 Nasturi / Capse:

Coaseți părțile superioare ale capsei la panoul din stânga și la capătul din stânga al punții, așa cum vi se arată, și coaseți părțile inferioare ale capsei la panoul din dreapta și la capătul punții, așa cum vi se arată. Coaseți transversal o butonieră la capătul manșetei, după cum vi se arată. Coaseți nasturele la capătul din spate.

Material necesar

Mărime	36	38	40	42	44
Lățimea materialului în cm	Material necesar (Metri/yarzi)				
Material 140	3,70				
55	4				
Capțușeală 140	0,45				
55	½				

țien cu arc de sârmă. Bandă adezivă (se vinde la metru): 1,20 m pentru toate dimensiunile. Bandă din silicon, Mărimea 34: 0,70 m; Mărimea 38, 40: 0,75 cm; Mărimea 42; 44: 0,80 m.

Tiparul

Tiparul pe hârtie

Trasați părțile tiparului de pe hârtie. Lipiți împreună părțile 31A și 31B, precum și 32A și 32B la liniile de îmbinare. Prindeți cu ace părțile tiparului de material, așa cum se arată în dispunerea tiparului.

Prezentarea generală a tiparului

Tiparul roșu, foala B

Părțile de tipar de la 21 la 32

Mărimea 36

Mărimea 38

Mărimea 40

Mărimea 42

Mărimea 44

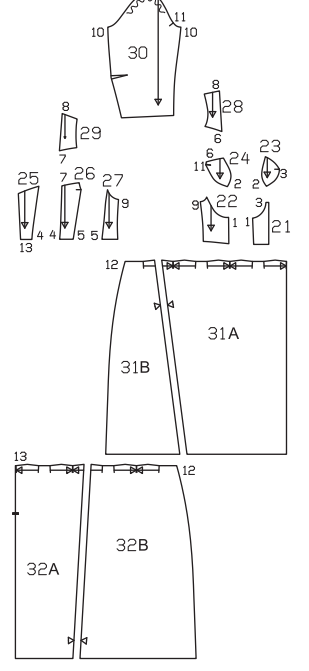

Rezerve pentru cusătură și tiv

Pentru cusături și margini lăsați 1,5 cm, pentru tiv și tivurile mânecilor lăsați 4 cm. Taiți părțile căptușelii cu rezerve de cusătură și pentru tiv de o lățime de 1,5 cm.

Decuparea părților

Material

21 Partea posterioară din jos	2x
22 partea laterală din jos	2x
23 Bentița frontală Parte corset	2x
24 partea laterală din Parte corset	2x
25 Partea posterioară	2x
26 partea centrală din mijloc	2x
27 partea laterală din mijloc	2x
28 Bentița frontală Bretele	4x
29 Dublura posterioară Bretele	4x
30 Mâneci	2x
31 Bentița frontală al fusteii	2x
32 Dublura posterioară al fusteii	2x

Planurile tiparului

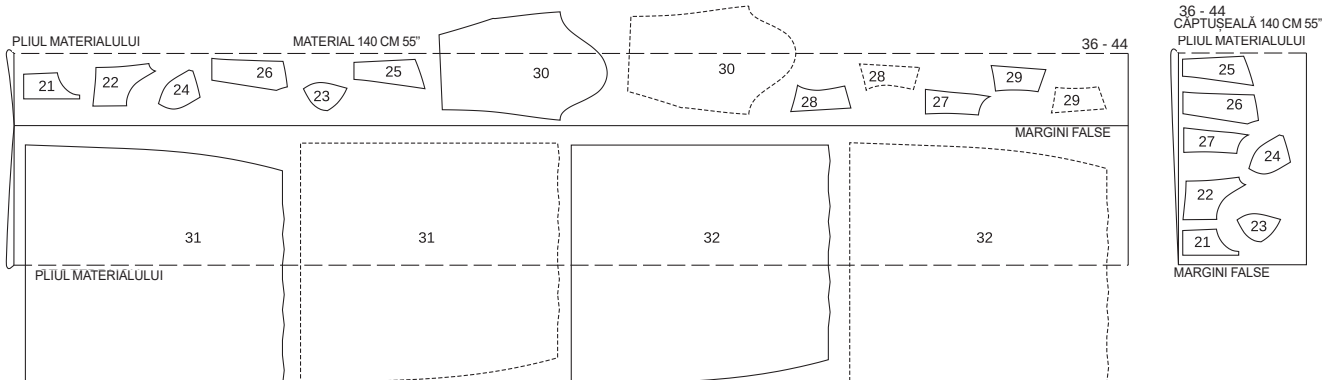

Pliati materialul așa cum se arată în planul tiparului, fața materialului este orientată către interior în cazul unui material cu două straturi, iar în cazul unui material cu un singur strat fața materialului este îndreptată în sus. Părțile prezentate cu un contur întrerupt trebuie așezate pe material cu partea imprimată în jos Taiți părțile 30, 31 și 32 în direcții opuse față de restul de material desfăcut.

Părțile 21 până la 27

Călcați inserția pe părțile 21 până la 29, precum și pe părțile căptușelii 23 și 24 (partea stângă a materialului).

Ghid rapid pentru profesioniști

- 1 Cusături despărțitoare:
- 2 Coaseți părțile bustului
- 3 Cusături laterale partea superioară
- 4 Bretelele
- 5 Prindeți bretelele
- 6 Pliuri fustă / Cusături laterale
- 7 Coaseți fusta de partea superioară a rochiei
- 8 Fermoar cu cusătură / Cusătură mijlocie pe dos
- 9 Coaseți căptușeala
- 10 Introduceți căptușeala
- 11 Mâneci
- 12 Introduceți mânecile
- 13 Tivul/tivul mânecilor

Coaserea

1 Cusături de separare:

Coaseți cusăturile despărțitoare pe părțile bustului, precum și pe părțile frontale și posterioare, acordând atenție numerelor cusăturilor. Călcați rezervele de cusătură pe părțile bustului și pe cusătura centrală frontală și coaseți îngust pe ambele părți ale cusăturilor. Călcați restul rezervelor de cusături spre mijloc și prindeți cusăturile la 5 mm lățime.

2 Coaseți părțile bustului:

Coaseți părțile bustului pe partea frontală. Taiți rezervele de cusătură, călcați și coaseți îngust cusăturile pe ambele părți.

3 Cusături laterale partea superioară:

Coaseți cusăturile laterale pe părțile superioare și călcați rezervele de cusătură.

4 Bretelele:

Coaseți cusăturile umerilor pe bretele și călcați rezervele de cusătură. Așezați 2 bucăți de bretele una peste alta, dreapta pe dreapta și coaseți marginile croielii împreună. Întoarceți bretelele, călcați marginile. Prindeți împreună marginile deschise.

5 Prindeți bretelele:

Prindeți bretelele pe marginea superioară, așa cum este marcat (număr cusături 6 și 7).

6 Pliuri fustă / Cusături laterale:

Introduceți pliurile în direcția săgeții de pe panourile frontale și posterioare ale fusteii și coaseți. Realizați cusăturile laterale, finisați rezervele de cusătură și călcați separat. De asemenea, curățați rezervele marginilor posterioare.

7 Coaseți fusta de partea superioară a rochiei:

Coaseți fusta de partea superioară și călcați rezervele de cusătură în partea de sus.

8 Fermoar cu cusătură / cusătură mijlocie pe dos

Coaseți fermoarul pe marginile de pe dosul șlițului; consultați secțiunea „Cum se procedează” - Fermoar ascuns - din glosar. Coaseți cusătura posterioară din mijloc, de jos până la fermoar. Călcați separat rezervele de cusătură.

9 Coaseți căptușeala:

Realizați cusături pe căptușeala ca pe materialul exterior. Călcați rezervele de cusătură ale cusăturilor de separare și ale cusăturii centrale frontale. Coaseți bentița pe partea stângă a căptușelii peste cusăturile de separare. Călcați în jos cusăturile de îmbinare ale părților bustului și coaseți la 5 mm lățime pentru spațiul de trecere. Trageți stienul cu sârmă în spațiul de trecere.

10 Coaseți căptușeala:

Prindeți căptușeala pe marginea superioară a rochiei, dreapta pe dreapta. La șlițul pentru fermoar, îndoiți înapoi căptușeala cu circa 5 mm înaintea de marginea șlițului, prindeți de marginea

superioară. Așezați spre exterior rezervele șlițului cu benzile fermoarului și prindeți de marginea superioară, peste căptușeala, vedeți secțiunea „Cum se procedează” - Dublură / betelie / căptușeală la fermoar - din glosar. Coaseți de-a lungul marginii superioare, așezând bretelele. Întoarceți rezervele șlițului spre interior. Așezați dublura în sus și coaseți pe cât posibil pe lângă cusătură, pe rezerve, vedeți secțiunea „Cum se procedează” - Coaserea dublurii pe rezerve - din glosar. Întoarceți căptușeala pe dos, așezați bretelele în sus, călcați marginea. Coaseți căptușeala pliată pe benzile fermoarului și pe marginea fusteii și prindeți pe marginea croielii mânecii.

11 Mâneci:

Coaseți pensele pe mâneci și călcați în sus. Realizați cusăturile mânecilor. Finisați rezervele de cusătură și călcați-le separat.

12 Introduceți mânecile:

Introduceți mânecile. Finisați rezervele de cusătură și călcați în mână în zona rotunjimii mânecii.

13 Tivul/tivurile mânecilor:

Curățați rezervele de cusătură ale tivului și ale mânecilor, presăți-le spre interior și coaseți-le cu mâna, fără să le strângeți.

CUM SE PROCEDEAZĂ

Introduceți mânecile

Pentru a fixa rotunjimea mânecii, coaseți cu ochiuri mari la dreapta și la stânga liniei de cusătură marcate. Lăsați capete de fir de 5 cm lungime la începutul și la sfârșitul cusăturii. Nu strângeți încă firele.

Prindeți mânecile în croiala mânecilor, dreapta pe dreapta: Mai întâi fixați cusătura mânecii pe cusătura laterală. Fixați cusăturile transversale mici ale croielii mânecii și ale mânecii împreună. Fixați cusătura transversală superioară a mânecii pe cusătura umărului. În partea inferioară a zonei axilei, mâneca este fixată ușor în croiala sa, adică nu sunt libere nici mânecile, nici croiala mânecilor.

Țineți rotunjimea mânecii în zona umerilor și strângeți firele inferioare ale cusăturilor auxiliare până când mâneca se potrivește în croiala sa. Distribuți uniform lățimea menținută. Prindeți mâneca din partea mânecii. Probați haina pentru a vă asigura că

mânecile se potrivesc bine. Dacă este necesar, utilizați suporturi pentru umăr. Coaseți mâneca aproape de ochiurile de cusut (din nou din partea mânecii), începând de la cusătura mânecii. Călcați lățimea de susținere fără a distorsiona mâneca sau croiala mânecii. Finisați împreună rezervele de cusătură. În zona umerilor, plasați rezervele de cusătură spre mânecă.

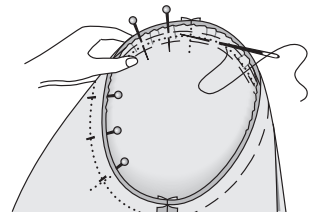

CUM SE PROCEDEAZĂ

Fermoar invizibil

Aceste fermoare speciale sunt disponibile în 3 lungimi: 22 cm, 40 cm, 60 cm. Fermoarul trebuie să fie cu cel puțin 2 cm în) mai lung decât șlițul. Este cusut înainte de a realiza cusătura de sub șliț. Veți avea nevoie de un picioruș presor special pentru a coase acest tip de fermoar.

Coaseți fermoarul:

Deschideți fermoarul și împingeți spirala înapoi cu unghia degetului mare pentru a scoate la vedere cusătura dintre bandă și spirală. Așezați fermoarul deschis, cu fața în jos pe fața materialului, pe o margine a deschiderii.

Fermoarul trebuie să fi cusut exact pe linia de cusătură marcată. Calculați spațiul dintre bandă și marginea materialului după cum urmează: Lățimea rezervei de cusătură minus 1 cm din

lățimea benzii = distanța până la marginea materialului. Dacă rezerva dvs. de cusătură este de 1,5 cm lățime, aceasta va da un rezultat de 5 mm.

Prindeți capătul superior al fermoarului în poziția sa, cu un bold, la distanța calculată față de marginea materialului. Capătul de jos al fermoarului se va ex-

tinde dincolo de capătul marcat al șlițului. Poziționați piciorușul presor pe fermoar astfel încât spirala să fie în creștătura din dreapta acului (1). Coaseți fermoarul în poziție din partea de sus la capătul marcat al șlițului. Închideți fermoarul. Așezați cealaltă bandă a fermoarului cu fața în jos pe fața materialului, la celălalt capăt al șlițului și prindeți cu ace în partea superioară. Deschideți din nou fermoarul.

Poziționați piciorușul presor la capătul superior al fermoarului astfel încât spirala să fie în creștătura din stânga acului (2). Coaseți fermoarul din partea de sus până la partea inferioară a șlițului. Închideți fermoarul.

Realizați acum cusătura sub fermoar, de la partea inferioară până la cea superioară. Așezați capătul inferior nepris al fermoarului în lateral, spre rezerva de cusătură pentru a-l coase. Coaseți cât mai aproape de ultimele ochiuri ale cusăturilor de fermoar. Tăiați orice surplus din lungimea fermoarului și prindeți capătul cu un rest de material.

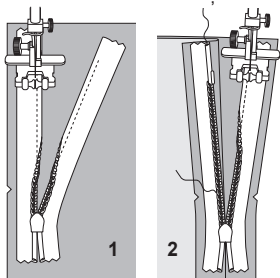

CUM SE PROCEDEAZĂ

Șliț cu căptușeală

La șlițul de pe panoul fustei din spate stânga, tăiați dublura șlițului la 1,5 cm de la linia marcată „marginea din stânga”. Întăriți căptușeala șlițului (pe ambele panouri ale fustei) cu interfață. Realizați cusătura din partea superioară la marcajul șlițului. Apăsăți rezervele pentru a se deschide, apăsați căptușeala din stânga șlițului spre interior, pe linia marcată „pili stânga”. Așezați întărirea de dedesubt pe panoul din spate-stânga al fustei și apăsați dedesubt rezerva de cusătură a panoului din spate-dreapta al fustei, formând un con pe măsură ce treceți deasupra șlițului pentru a evita tăierea sa. Întoarceți dublura întăriturii de pe dedesubt către interior pe linia de pliure și apăsați. Coaseți cu tighel partea din stânga spate a panoului fustei pe partea superioară a șlițului, într-un unghi așa cum este marcat, prinzând întărirea.

Coaseți căptușeala: Așezați dublurile plate la tiv, în exterior. Întoarceți rezerva pentru tiv către interior și coaseți lejer manual. Așezați din nou rezervele la marginile de deschidere spre interior, coaseți la rezerva de deschidere. Tivii căptușeala, astfel încât să fie cu aproximativ 2 cm mai scurtă decât fusta. Prindeți cu ace căptușeala la partea superioară a șlițului. La șliț coaseți căptușeala la marginea interioară a dublurii întăriturii de pe dedesubt. Tăiați cealaltă margine a căptușelii la 1 cm înainte de marginea inferioară pliată a întăriturii de dedesubt, tăind în diagonală, în partea de sus, 1 cm sub marcajul pentru șliț. Prindeți cu cleme aproximativ 1 cm (3/8 in) în colț, la un unghi. Întoarceți marginea căptușelii spre interior și coaseți pe marginile interioare ale dublurii șlițului și peste partea superioară a întăriturii de pe dedesubt.

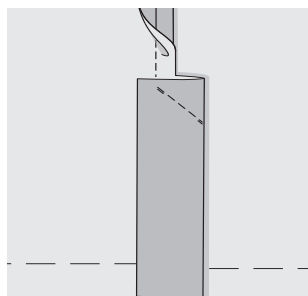
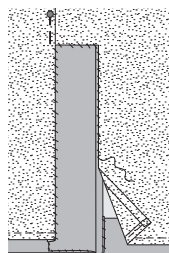
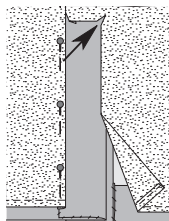

CUM SE PROCEDEAZĂ

Dublură/betelie/căptușeală la un fermoar invizibil

Prindeți cu ace betelia interioară / dublura / căptușeala la margine, cu fețele materialului dispuse față în față.

Întoarceți capetele din betelia interioară / dublura / căptușeala la deschiderea fermoarului 5 mm (3/16 in) înainte de deschiderea marginii; prindeți cu ace la

margine (fig. 1).

Așezați rezervele la marginile de deschidere ale articolului vestimentar (îmbrăcăminte pentru partea superioară a corpului, rochie, fustă, pantaloni) și prindeți cu ace la margine peste dublură / betelia interioară / căptușeală.

Coaseți de-a lungul marginii (fig. 2).

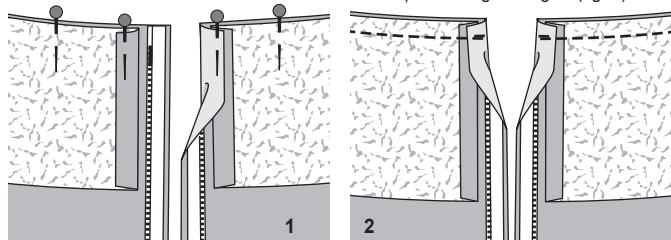

CUM SE PROCEDEAZĂ

Prelucrarea imitației de blană

Înainte de a fixa piesele de model pe material, trebuie să determinați direcția cusăturii. Pentru a face acest lucru, atingeți materialul paralel cu marginea. Firele de păr se aplatizează la atingere, se ridică la atingere în sens opus. Imitația de blană este tăiată cu cusătura; aceasta înseamnă că părțile tiparului sunt așezate pe material în așa fel încât firele de păr să poată fi mutate de sus în jos fără rezistență. Imitația de blană cu mult păr lung este tăiată folosind un strat simplu de mate-

rial, fixând părțile tăiate pe partea stângă a materialului. Nu tăiați firele de păr. Pornind din partea stângă a materialului, tăiați doar prin material folosind foarfece ascuțite. Apoi puteți despărți firele de păr. Coaseți imitația de blană în direcția firului și, dacă este posibil, nu o călcați.

Răspândiți rezervele de cusătură cu mâna. Smulgeți cu atenție firele de păr prinse în cusătură cu ajutorul unui ac.

CUM SE PROCEDEAZĂ

Realizarea cusăturii pe dedesubt a unei dubluri

Pe marginile care sunt acoperite cu o bandă de dublură, o căptușeală sau o parte de buzunar și care nu sunt cusute mai târziu cu tighel, este o idee bună să realizați o cusătură pe dedesubt pentru a fixa în poziție dublura, banda dublurii sau căptușeala. Acest lucru asigură că astfel margini rămân aranjate și drepte după spălare. De asemenea, nu lasă dublura, banda dublurii sau căptușeala să se vadă pe exteriorul îmbrăcăminte. Pentru a realiza cusătura pe dedesubt, apăsați dublura, banda dublurii sau căptușeala peste rezerve, după ce le-ați tăiat. Lucrând din partea exterioară, coaseți dublura, banda dublurii sau căptușeala la rezerve, aproape de cusătura de îmbinare. Această cusătură va fi realizată mai târziu vizibilă numai pe interiorul articolului vestimentar finisat.

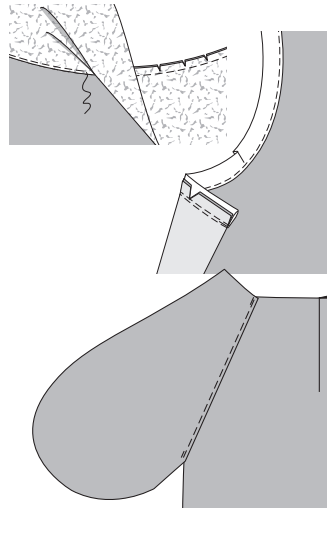

CUM SE PROCEDEAZĂ

Piele sau imitație de piele

Cusutul cu piele nu este o problemă! Cu know-how-ul potrivit, o puteți trata ca un material textil. Rețineți doar următoarele puncte:

Cusăturile nu ar trebui să fie defăcute, deoarece găurile cusăturii rămân vizibile. Din acest motiv, vă recomandăm să coaseți mai întâi articolul vestimentar din muselină sau dintr-un material similar ieftin. Puteți apoi să încercați și să faceți orice modificări necesare părților de tipar pe coală. Apoi decupați bucățile de piele folosind aceste părți de tipar personalizate.

Distribuitorul pielii vă poate sfătui ce tip de piele este cel mai potrivit pentru articolul dvs. vestimentar. Pielea de năbuc și pielea de căprioară vin în multe greutăți diferite, de la piele moale pentru mănuși până la piele groasă de vacă pentru genți și curele.

Instrucțiunile noastre de cusut vă spun tipul și cantitatea de piele necesară pentru fiecare stil. Deoarece pielea variază ca mărime și formă și uneori are și defecte, cel mai bine este să luați cu dvs. toate părțile de tipar atunci când cumpărați pielea. Aceasta înseamnă, de asemenea, să realizați părți de tipar pe coală pentru orice părți care nu sunt afișate pe foaia de tipar, dar date ca măsurători, cum ar fi o betelie sau o curea. Notați de câte ori trebuie tăiată fiecare parte de tipar. Pielea este măsurată în picioare pătrate (sq. Ft.): 1 sq. ft. = 30 x 30 cm. Înainte de a tăia bucățile de piele, marcați orice pete subțiri sau găuri din piele, pe dos. Așezați părțile tiparului pe dosul pielii. Poziționați mai întâi părțile mari ale tiparului și apoi pe cele mici. Rețineți că unele părți, de exemplu, mânecile, trebuie tăiate ca imagini în oglindă una pentru cealaltă. Așezați părțile tiparului pe piele cât mai economic posibil. Amintiți-vă că pielea se întinde mai mult pe lățime decât pe lungime. Din acest motiv nu ar trebui să tăiați niciodată o bucată pe lungime și alta pe lățime, doar pentru a

economisi. Pielea de căprioară are un puf. Așezați toate părțile tiparului pe piele, astfel încât puful să ruleze de la marginea superioară spre cea inferioară.

Țineți părțile tiparului în poziție cu bandă adezivă. Desenați contururile și marcasele cu un creion cu mină moale sau cu un pix. Apoi marcați rezerve pentru cusătură și tiv și decupați bucățile. Pe piele, evitați însăilarea și descoaserea, deoarece găurile făcute de ac pot fi permanente. Setează mașina la o lungime medie a cusăturii - cusăturile mai mici pot despică pielea. Pentru pielea moale, utilizați un ac de mașină standard, mărimea 80 sau 90. Pentru pielea mai groasă, se recomandă un ac special (triunghiular).

Dacă mașina de cusut avansează pielea necorespunzător, rezultând cusături neregulate, utilizați un picioruș presor acoperit cu teflon. De asemenea, puteți amplasa o foaie de șmirghel fină, cu partea aspră în jos, sub piciorușul presor și coaseți de-a lungul marginii acesteia (testați mai întâi pe un rest de piele). Sau coaseți peste hârtie satinată și rupeți-o după coasere.

Buzunarele sau fermoarele pot fi ținute în poziție cu un lipici (Pritt, Tesa), pentru a nu aluneca în timpul coaserii. Utilizați adeziv textil (Rudolfix, Gütermann HT 2) pentru a lipi rezervele de tiv sau de cusătură în poziție, dacă acestea nu trebuie să fie cusute la mașină. Ori de câte ori este posibil, călcați pielea pe dos la o temperatură moderată, fără abur. Acoperiți întotdeauna pielea cu o cârpă uscată pentru călcat. Călcați mai întâi un rest de piele pentru a testa!

CUM SE PROCEDEAZĂ

Materiale cu paiete

Există diferite tipuri de materiale cu paiete pentru care cerințele de îngrijire pot varia foarte mult. Paietele pot fi brodate, lipite sau imprimate pe material. Întărirea din material poate varia, de asemenea, de exemplu, organza delicată, șifon sau jersu elastic. Indiferent de tipul de material cu paiete pe care l-ați ales, rețineți următoarele:

■ Utilizați un ac fin și ață de cusut pentru însăilare - nu folosiți ață grea pentru însăilare. Utilizați un ac fin de mașină (mărimea 70) cu un vârf perfect.

■ În cazul în care paietele se desprind sau se rup, coaseți paiete individuale pentru a le înlocui. Utilizați același fir de cusut ca și pentru celelalte paiete

sau folosiți fir de nailon „invizibil”.

■ Călcați cu atenție materialul! Un fier de călcat prea fierbinte poate topi paietele sau le poate decolora. Folosiți căldură moderată (setare pentru raion, 1 punct) și călcați numai pe dos sub o cârpă de călcat uscată. Călcați mai întâi un rest de material pentru a testa

■ Paietele brodate pot fi tăiate de pe marginea cusăturii. Pentru a face acest lucru, tăiați paietele cu o foarfecă ascuțită, nu tăiați firul de cusut.

CUM SE PROCEDEAZĂ

Scurtarea unui fermoar

Fermoarele de separare sunt disponibile în lungimi de 30 până la 80 cm, anume, întotdeauna în trepte de 5 cm. Dacă aveți nevoie de o lungime diferită, cumpărați următorul fermoar mai lung și apoi scurtați-l corespunzător. Măsurați marginile articolului vestimentar de la începutul până la capătul șlițului de fermoar. Măsurați aceeași lungime pe fermoar, începând de la capătul inferior. Marcați lungimea pe benzile de fermoar.

În cazul **fermoarelor metalice**,

deschideți cu grijă opritorile deasupra dinților fermoarului.

Scoateți opritorile și puneți-le deoparte. Folosiți clești pentru a îndepărta dinții care nu sunt necesari, până la 5 mm sub marcaj pe

banda de fermoar.

Apoi reatașați opritorile metalice pe benzile de fermoar și apăsați ferm pentru a le fixa.

În cazul **fermoarelor din plastic**:

Folosiți un clește pentru a îndepărta opritorile din partea de sus a fermoarului și, de asemenea, îndepărtați dinții care nu sunt necesari. Pentru a preveni alunecarea glisorului, coaseți bare de fir peste capetele superioare ale benzii fermoarului. Fermoarele din plastic foarte fine au o bobină în loc de dinți. Capătul superior al unui astfel de fermoar trebuie tăiat la lungimea necesară plus 2 cm. Capetele superioare pot fi atunci fie prinse în cusătură sau întoarse în jos în diagonală.

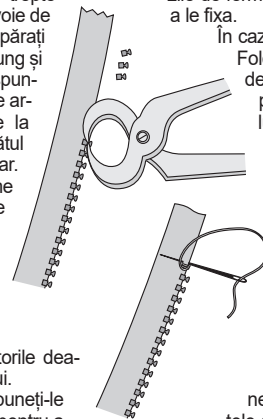

CUM SE PROCEDEAZĂ

Redesenați pozițiile fermoarului (X).

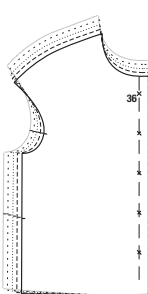

1

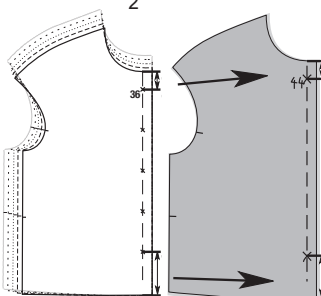

2

sunt afișate doar la cea mai mică dimensiune (1).

Pentru dimensiunile rămase, marcasele trebuie redesenate. Măsurați mai întâi distanța până la decolteu la marcasele superioare și transferați această

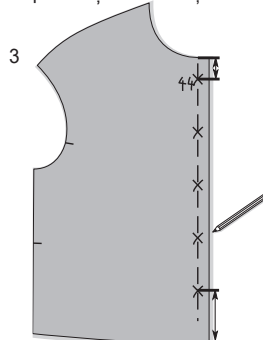

3

distanță la modelul mai mare (2).

Marcajul inferior rămâne deseori în același loc pentru toate mărimile. De asemenea, transferați această distanță la croială.

Amplasați celelalte marcase între ele la distanțe egale între acestea (3).

CUM SE PROCEDEAZĂ





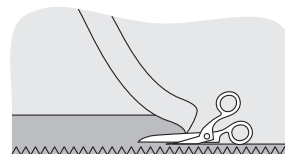



























Finisați cu o cusătură strânsă în zig-zag

Călcați marginea materialului pe dos. Coaseți de-a lungul marginii pe fața materialului la o setare scurtă, apropiată, în zig-zag. Tăiați cu grijă surplusul de material pe interior, în apropierea cusăturii.

















Descriere sumară a inserțiilor Vlieseline®













Inserții fuzibile Vlieseline®

H 180	Alb, negru, 90 cm	Inserție moale, ușoară pentru jachete ușoare, pentru materiale delicate, fluide și pentru piele	 -  Călcați uscat, glisând fierul de călcat de 5 - 6 ori, apăsând ușor pe fiecare zonă, timp de 8 secunde	 40 
H 200	Alb, negru, 90 cm	Inserție ușoară cu ceva volum pentru porțiuni mici pe bluze și rochii	 Călcați uscat, glisând fierul de călcat de 5 - 6 ori, apăsând ușor pe fiecare zonă, timp de 8 secunde	 40 
G 405	Alb, grafit 90 cm	Inserție moale, universală pentru jachete, de asemenea lână; senzație de moliciune	 -  Lavetă umedă, călcați cu presiune pe fiecare zonă, nu glisați fierul, timp de 12 secunde	 40 
H 410	Alb, negru, 90 cm	Inserție moale cu stabilizarea firelor în direcție longitudinală, pentru jachete și paltoane	 -  Lavetă umedă, călcați cu presiune pe fiecare zonă, nu glisați fierul, timp de 12 secunde	 40 
F 220	Alb, grafit 90 cm	Inserție pentru porțiuni mici; se poate spăla în apă fierbinte	 -  Lavetă umedă, călcați cu presiune pe fiecare zonă, nu glisați fierul, timp de 12 secunde	 60 
H 250	Alb, grafit 90 cm	Inserție stabilă pentru curele modelate și proiecte artistice	 Călcați uscat, glisând fierul de călcat de 5 - 6 ori, apăsând ușor pe fiecare zonă, timp de 8 secunde	 60 
H 609	Alb, negru 90 cm	Inserție foarte elastică pentru materiale elastice, senzație de moliciune și aspect elegant	 Călcați uscat cu presiune ușoară pe fiecare zonă, nu glisați fierul, timp de 10 secunde	 40 
LE 420	Merinos, grafit 90 cm	Inserție pentru piele; se poate utiliza și pentru blană sau pentru materiale sensibile la căldură	 Călcați uscat cu presiune ușoară pe fiecare zonă, nu glisați fierul, timp de 10 secunde	 40 
S 320	Alb, 30, 45, 90 cm	Inserție ușoară pentru curele, genți și proiecte artistice	 -  Lavetă umedă, călcați cu presiune pe fiecare zonă, nu glisați fierul, timp de 15 secunde	 40 

Inserții din material textil Vlieseline®

G 700	Alb, negru, 90 cm	Inserție moale și ușoară pentru materiale de greutate ușoară până la medie, jachete ușoare, bluze, cămăși, bucăți mici	 Călcați cu abur, glisând fierul de călcat de 6 ori cu abur și apăsând ușor pe fiecare zonă, timp de 12 secunde	 60 
G 710	Alb, negru, 90 cm	Inserție ușoară cu ceva volum pentru porțiuni mici pe bluze și rochii	 Călcați cu abur, glisând fierul de călcat de 6 ori cu abur și apăsând ușor pe fiecare zonă, timp de 12 secunde	 40 
G 740	Ecru, Negru 90 cm	Inserție moale, universală pentru jachete, materiale cu greutate medie spre mare	 Călcați cu abur, glisând fierul de călcat de 6 ori cu abur și apăsând ușor pe fiecare zonă, timp de 12 secunde	 30 
G 770	Ecru, Negru 75 cm	Materiale sensibile de greutate medie până la mare, senzație de moliciune, rezistență foarte mare la spălare	 Lavetă umedă, călcați cu presiune pe fiecare zonă, nu glisați fierul, timp de 8 secunde	 40 
G 785	Alb, culoarea pielii, negru, 90 cm	Inserție moale, ușoară cu întindere în două direcții pentru bluze, rochii, jachete și paltoane ușoare, pentru materiale diafane și/sau elastice	 Mai întâi călcați fiecare zonă cu căldură moderată (1 - 2 puncte), doar puțin, cât să preveniți deformarea. Apoi glisați fierul de călcați peste material, uscat sau cu abur, în funcție de material, 8 secunde	 30 

Benzi Vilene®

Bandă de întărire	Alb, Grafit, 12 mm	Bandă de întărire a tăieturii pentru a asigura întărirea tăieturilor sau a marginilor curbate	 Călcați uscat cu presiune, 8 secunde	 40 
Bandă de margine	Alb, Grafit, 20 mm	Benzi de inserție cu fire longitudinale pentru a stabiliza marginile drepte	 Călcați uscat cu presiune, 10 secunde	 40 
Bandă de cusături	Alb, 10 mm	Pentru a stabiliza cusăturile pe materiale moi și materiale elastice, previne deformarea și destrămarea	 Călcați uscat cu presiune, 8 secunde	 40 
Hem Fix	30 mm	Pentru călcat Pentru tiv	 -  Lavetă umedă, apăsați bine pe fiecare zonă, nu glisați fierul, timp de 10 secunde	 60 

Câteva sfaturi în plus

- Alegeți întotdeauna o inserție potrivită materialului.
- Tăiați întotdeauna părțile de inserție pe aceeași direcție a firului ca și părțile de material vizibil, de exemplu, parcur-

sul firului marcat pe partea tiparului trebuie să fie paralel cu marginea longitudinală a inserției.

- Tăiați toate bucățile de inserție cu rezervă de cusătură (dar cu 2 mm mai

îngust decât pentru materialul vizibil). Prindeți întotdeauna în inserție la cusături.

- Întotdeauna călcați mai întâi de testare inserția, pe un rest de material.

- Așezați bucățile de inserție decupate pe partea stângă a materialului vizibil și călcați conform instrucțiunilor.
- Lăsați părțile la răcit timp de 20 - 30 de minute după călcarea inserției.